

海外現地法人の動向

〈海外現地法人四半期(平成 20 年 10－12 月期)調査〉
～平成 21 年 2 月実施～



平成 21 年 3 月 23 日
経済産業省 調査統計部 企業統計室

目 次

I. 海外現地法人四半期調査について

- 1.調査の概要1
- 2.利用上の注意2

II. 調査の結果

図 売上高の DI と実績(長期)3

1.見通し

- (1) 売上高の動向4
- (2) 設備投資額の動向8
- (3) 従業者数の動向12

2.実績

- (1) 売上高の動向16
- (2) 設備投資額の動向20
- (3) 従業者数の動向24

〈参考〉

- 1.地域・国の分類28
- 2.主要通貨の対米ドルレート28
- 3.調査内容の変遷29

＜統計表抜粋＞

- 実績総括表(ドル)31
- 実績内訳表(ドル)33
- 見通し内訳表35

<付表 1>売上高の実績(電気機械・輸送機械)38

<付表 2>売上高(DI)見通し(電気機械・輸送機械) 40

<付表 3>主な国別の実績と DI42

I. 海外現地法人四半期調査について

1. 調査の概要

(1)調査の目的

我が国企業の海外事業活動の実績と見通しを調査することによって、海外の経済動向を先行把握し、我が国企業の海外における活動動向及び企業活動のグローバル化の実態を把握するとともに、機動的な産業政策及び通商政策の立案に資することを目的としています。

(2)調査の法的根拠

統計報告調整法第 4 条に基づく承認統計です。

(3)調査の期日

調査は、平成 20 年 12 月末日で実施しました。
(提出期限は平成 21 年 2 月 16 日)

(4)調査対象

平成 20 年 3 月末現在で、①金融・保険業及び不動産業を除く全業種、②資本金 1 億円以上、③従業者 50 人以上、④海外現地法人を有する、という条件をすべて満たす我が国企業が調査対象本社企業となります。

上記の調査対象本社企業が保有する海外現地法人のうち、各期末現在で以下の条件をすべて満たす海外現地法人(調査期間中に新設された現地法人も含む)について調査します。

①製造業

②従業者 50 人以上

③本社企業の直接出資と間接出資を合わせた出資比率が 50%以上

(5)調査の方法

対象となる本社企業の自計申告による郵送調査です。

(6)調査の内容

調査内容は、売上高、有形固定資産取得額、従業者数の実績と DI(景況感)です。

なお、平成 16 年 4-6 月期調査から DI の調査期間を 3 か月に変更しています。

(詳細は P29-30 参照)

(7)回収率

当期調査における回答状況は以下のとおりです。

調査対象企業数 (現地法人)	回答企業	回収率
4,307	3,450	80.1%

2. 利用上の注意

(1)公表の通貨について

調査票に各種通貨で記入された実績金額は、IMF 発表の期中平均レートによりドル換算し、集計しています。(主要通貨のドル換算レートは P28 参照)

(2)前年同期比の算出について

毎年、4・6 月期の調査前に調査対象企業の見直しを実施しており、最新期実績と前期以前の実績に断層が生じることから、前年度から継続して調査対象となっている現地法人(新規設立企業を含む)のみの集計値をもって、当期の前年同期比を算出しています。そのため、実績値同士で求めた数値とは異なります。

(3)数値の確定方法について

①四半期数値の確定

最新期の数値は速報値です。翌期には変更があり得ます。

②前年度数値(四半期、年度計)の確定

翌年度初めの期(4・6 月期)時点に前年度数値の補正を行います(年度間補正)。

(4)統計表中の記号について

— 印:計算不能なものです。

P 印:速報値です。

X 印:現地法人数が 1 又は 2 であるため、個々の申告者の秘密が漏れる恐れがあることから秘匿したことを示します。なお、この秘匿によっても **X** が算出される恐れがあるものについては、企業数が 3 以上であっても秘匿した箇所があります。

r 印:前回公表値(速報値を除く)から変更があったものです。ただし、年度間補正により変更になった場合には、本記号は付していません。

(5)集計の方法

未提出企業の売上高実績値は、地域・業種毎に次式により推計した上で、調査対象全企業を集計しました(従業者数は前期値使用)。なお、「有形固定資産の当期取得額」は推計していません。

$$\text{未提出企業の当期推計値} = \text{当該企業の前年同期値} \times \frac{\text{当期・前年同期ともに提出された企業の当期値合計}}{\text{当期・前年同期ともに提出された企業の前年同期値合計}}$$

Ⅱ. 調査の結果

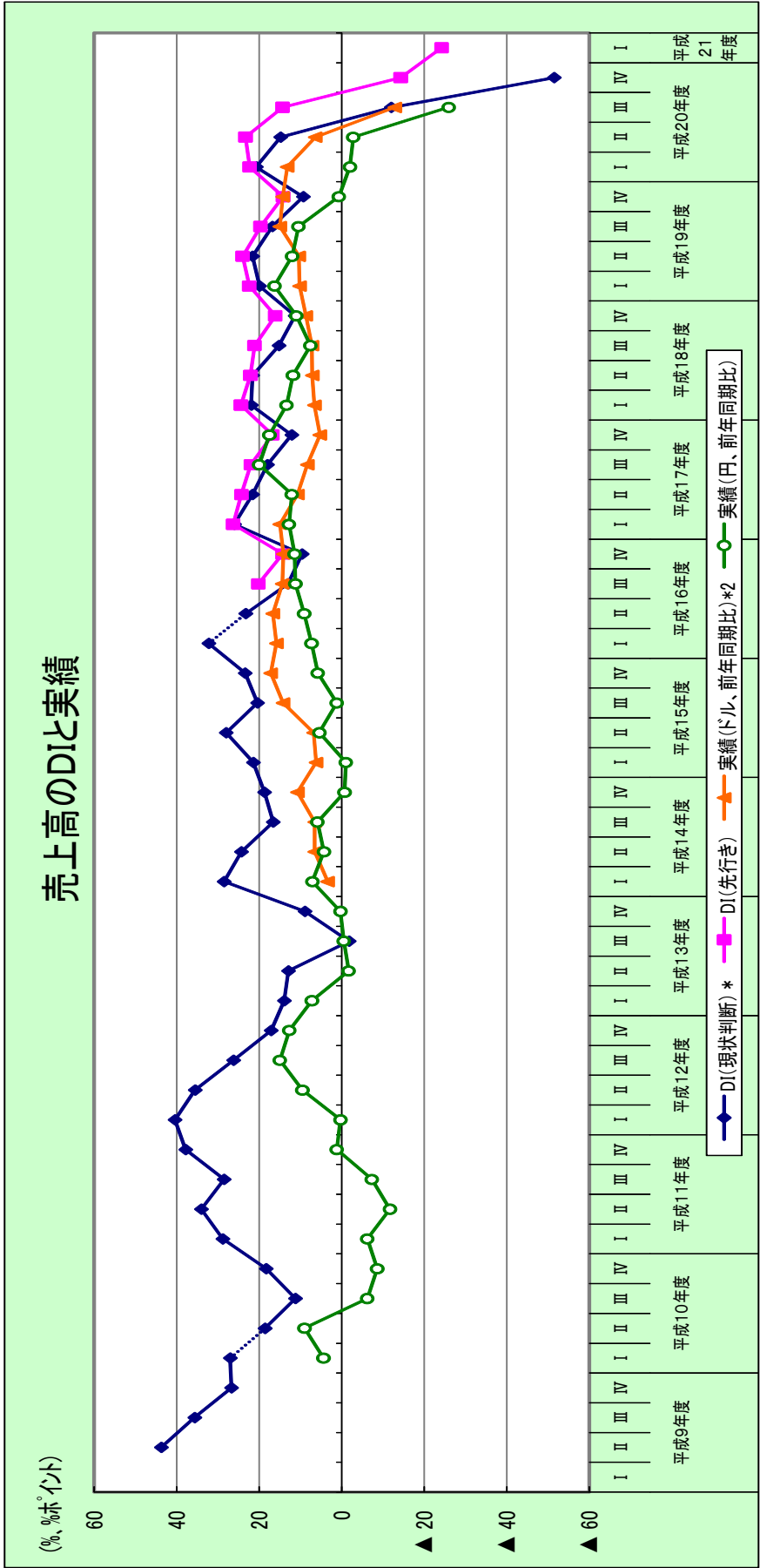

* :DIの調査対象期間は、平成9年度調査は調査実施時点を含む四半期、平成10年度～平成15年度調査までは半年(調査実施時点を含む四半期及びその翌四半期)。平成16年度調査より、前年度までの半年の調査期間を、現状判断(調査実施時期を含む四半期)と先行き(翌四半期)に分割。

* 2:ドルベースの実績値は平成13年度データより公表。

1. 見通し

(1) 売上高の動向

○売上高 DI は、すべての地域で大幅に悪化。

現状判断 DI▲51.5、先行き DI▲24.2 と、マイナス水準。前年同期比は、現状判断 DI▲60.8 ポイント、先行き DI▲46.5 ポイントと、前回調査を上回る大幅な悪化。すべての地域で、現状判断 DI、先行き DI とも、大幅に悪化。

1-1 図 売上高 DI

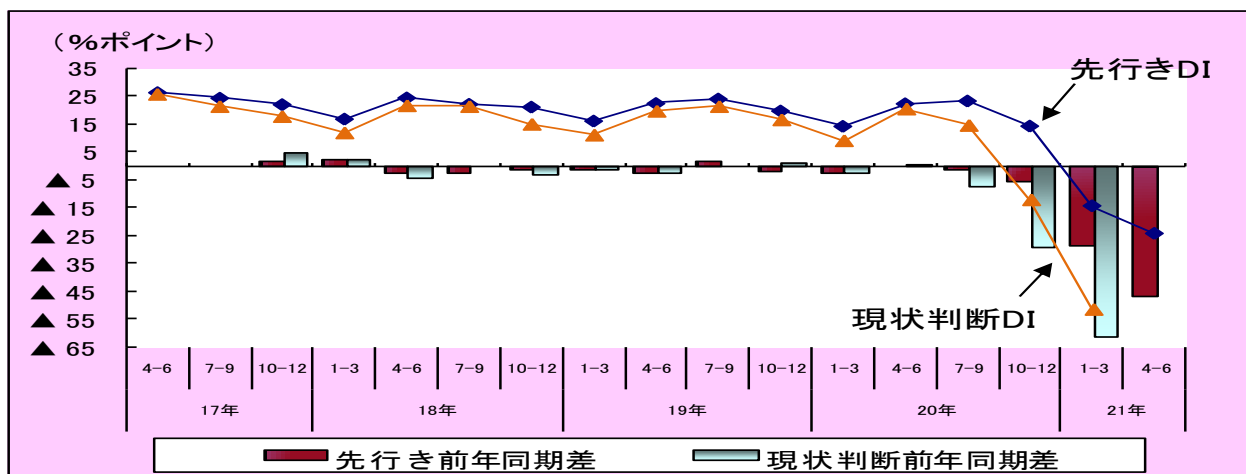

1-2 図 売上高先行きDI(業種別)

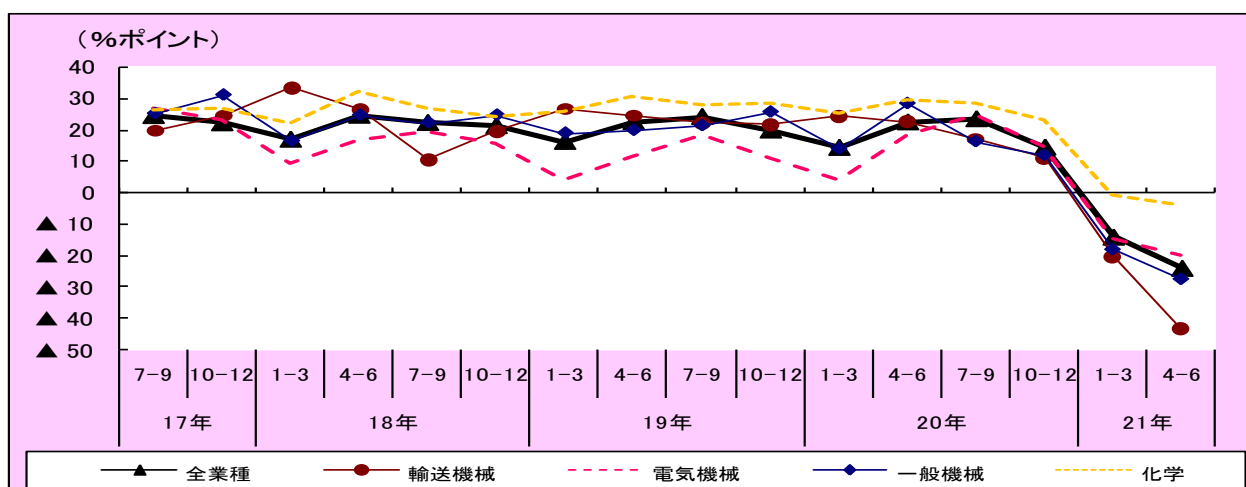

1-3 図 売上高先行きDI(地域別)

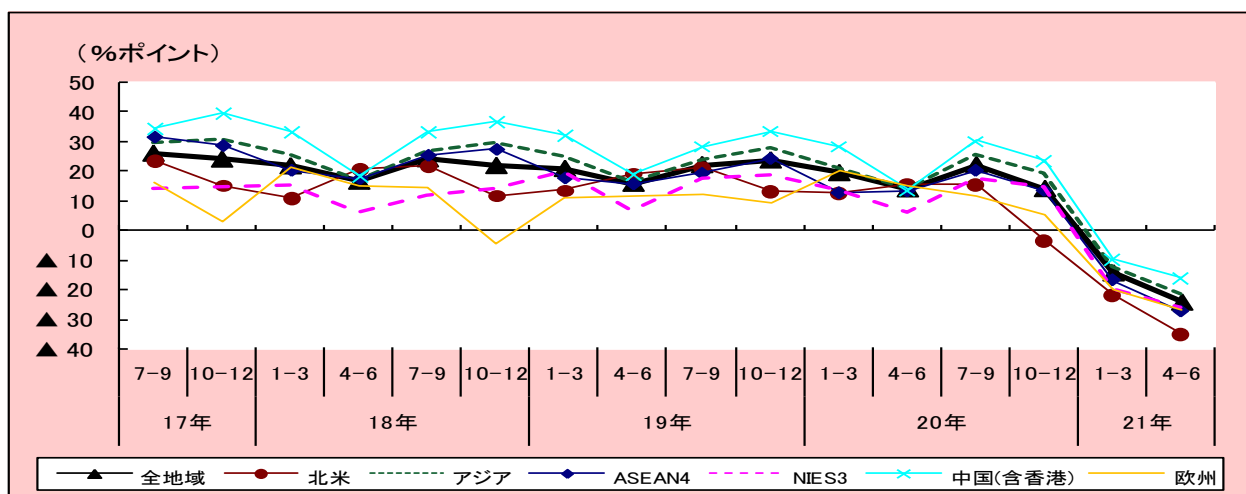

売上高の現状判断 DI(*1)(平成 21 年 1-3 月)は、▲51.5 とマイナス水準。前年同期比(*2)は、▲60.8 ポイントと、前回調査に比べ悪化幅拡大。

業種別にみると、すべての業種でマイナス水準。主要4業種(*3)は、前年同期比▲40 ポイント以上の大幅な悪化。

地域別にみると、すべての地域で、前年同期比▲50 ポイント以上の大幅な悪化。

先行き DI(平成 21 年 4-6 月)は、▲24.2 とマイナス水準。前年同期比▲46.5 ポイントと、前回調査に比べ悪化幅拡大。

業種別にみると、すべての業種で大幅に悪化し、食料品及び窯業土石を除き2桁台のマイナス水準。主要4業種は、前年同期比▲30 ポイント以上の大幅な悪化。

地域別にみると、すべての地域で、前年同期比▲30 ポイント以上悪化し、2桁台のマイナス水準。

1表 売上高 DI(地域別・業種別)

(単位：%ポイント)

業種別	19年10-12月期調査		20年1-3月期調査		20年4-6月期調査		20年7-9月期調査		20年10-12月期調査			
	現状判断		現状判断		現状判断		現状判断		現状判断		先行き	
	20/1-3	20/4-6	20/4-6	20/7-9	20/7-9	20/10-12	20/10-12	21/1-3	21/1-3	前年同期差	21/4-6	前年同期差
計(全業種)	9.3	22.3	20.7	23.3	14.8	14.3	▲12.0	▲14.3	▲51.5	▲60.8	▲24.2	▲46.5
輸送機械	22.2	22.5	17.9	17.0	2.2	11.0	▲25.8	▲20.4	▲64.3	▲86.5	▲43.5	▲66.0
電気機械	▲1.6	18.6	14.1	24.8	19.3	14.8	▲4.1	▲14.5	▲58.0	▲56.4	▲20.0	▲38.6
一般機械	14.7	28.2	16.4	16.1	14.4	11.8	▲17.2	▲18.2	▲45.3	▲60.0	▲27.6	▲55.8
化学	17.4	29.3	29.6	28.3	17.3	23.0	▲2.2	▲0.9	▲30.8	▲48.2	▲3.9	▲33.2

地域別	19年10-12月期調査		20年1-3月期調査		20年4-6月期調査		20年7-9月期調査		20年10-12月期調査			
	現状判断		現状判断		現状判断		現状判断		現状判断		先行き	
	20/1-3	20/4-6	20/4-6	20/7-9	20/7-9	20/10-12	20/10-12	21/1-3	21/1-3	前年同期差	21/4-6	前年同期差
計(全地域)	9.3	22.3	20.7	23.3	14.8	14.3	▲12.0	▲14.3	▲51.5	▲60.8	▲24.2	▲46.5
・北米	8.6	15.6	6.3	9.5	▲5.8	▲3.5	▲31.5	▲22.0	▲57.3	▲65.9	▲35.3	▲50.9
・アジア	8.9	25.7	25.0	28.2	21.6	19.7	▲7.5	▲12.1	▲51.7	▲60.6	▲21.5	▲47.2
ASEAN4	8.1	20.4	16.5	23.4	22.1	13.6	▲17.1	▲16.8	▲59.7	▲67.8	▲27.4	▲47.8
NIEs3	1.3	17.5	10.9	15.8	6.9	14.9	▲15.3	▲19.7	▲49.6	▲50.9	▲26.0	▲43.5
中国(香港)	9.1	30.1	33.9	33.6	23.2	23.5	▲0.9	▲10.0	▲48.5	▲57.6	▲16.3	▲46.4
・欧州	17.3	11.3	11.5	6.9	▲7.4	5.4	▲17.4	▲20.4	▲41.3	▲58.6	▲27.2	▲38.5

2表 売上高 DI(地域×主要業種)

北米

売上高	前年調査(19年10-12月期)		今期調査(20年10-12月期)			
	現状判断 20/1-3	先行き 20/4-6	現状判断		先行き	
			21/1-3	前年同期差	21/4-6	前年同期差
全業種	8.6	15.6	▲57.3	▲65.9	▲35.3	▲50.9
輸送機械	6.7	6.3	▲72.5	▲79.2	▲50.0	▲56.3
電気機械	9.3	14.0	▲55.1	▲64.4	▲36.2	▲50.2
一般機械	9.6	23.1	▲48.9	▲58.5	▲41.7	▲64.8
化学	26.4	28.8	▲27.4	▲53.8	▲3.9	▲32.7

ASEAN4

売上高	前年調査(19年10-12月期)		今期調査(20年10-12月期)			
	現状判断 20/1-3	先行き 20/4-6	現状判断		先行き	
			21/1-3	前年同期差	21/4-6	前年同期差
全業種	8.1	20.4	▲59.7	▲67.8	▲27.4	▲47.8
輸送機械	25.8	26.3	▲70.3	▲96.1	▲45.7	▲72.0
電気機械	▲7.5	15.5	▲64.9	▲57.4	▲17.1	▲32.6
一般機械	16.4	24.5	▲70.5	▲86.9	▲48.0	▲72.5
化学	12.1	18.7	▲36.5	▲48.6	▲4.1	▲22.8

中国(香港を含む)

売上高	前年調査(19年10-12月期)		今期調査(20年10-12月期)			
	現状判断 20/1-3	先行き 20/4-6	現状判断		先行き	
			21/1-3	前年同期差	21/4-6	前年同期差
全業種	9.1	30.1	▲48.5	▲57.6	▲16.3	▲46.4
輸送機械	33.8	33.3	▲56.0	▲89.8	▲37.2	▲70.5
電気機械	▲3.5	27.9	▲59.5	▲56.0	▲15.0	▲42.9
一般機械	24.1	48.3	▲31.2	▲55.3	▲1.1	▲49.4
化学	32.5	60.3	▲32.1	▲64.6	7.6	▲52.7

アジア

(単位：%ポイント)

売上高	前年調査(19年10-12月期)		今期調査(20年10-12月期)			
	現状判断 20/1-3	先行き 20/4-6	現状判断		先行き	
			21/1-3	前年同期差	21/4-6	前年同期差
全業種	8.9	25.7	▲51.7	▲60.6	▲21.5	▲47.2
輸送機械	29.3	31.0	▲60.8	▲90.1	▲42.0	▲73.0
電気機械	▲3.3	21.7	▲60.4	▲57.1	▲17.6	▲39.3
一般機械	14.6	34.2	▲43.6	▲58.2	▲18.6	▲52.8
化学	16.8	34.3	▲34.4	▲51.2	▲3.3	▲37.6

NIEs3

売上高	前年調査(19年10-12月期)		今期調査(20年10-12月期)			
	現状判断 20/1-3	先行き 20/4-6	現状判断		先行き	
			21/1-3	前年同期差	21/4-6	前年同期差
全業種	1.3	17.5	▲49.6	▲50.9	▲26.0	▲43.5
輸送機械	22.8	21.2	▲56.2	▲79.0	▲56.7	▲77.9
電気機械	1.5	18.5	▲50.0	▲51.5	▲17.7	▲36.2
一般機械	▲38.8	▲5.6	▲44.0	▲5.2	▲32.0	▲26.4
化学	▲4.3	13.1	▲43.4	▲39.1	▲19.6	▲32.7

欧州

売上高	前年調査(19年10-12月期)		今期調査(20年10-12月期)			
	現状判断 20/1-3	先行き 20/4-6	現状判断		先行き	
			21/1-3	前年同期差	21/4-6	前年同期差
全業種	17.3	11.3	▲41.3	▲58.6	▲27.2	▲38.5
輸送機械	27.0	13.3	▲63.7	▲90.7	▲41.2	▲54.5
電気機械	15.7	▲7.8	▲37.2	▲52.9	▲37.3	▲29.5
一般機械	21.4	14.3	▲53.1	▲74.5	▲50.0	▲64.3
化学	13.6	13.9	▲15.0	▲28.6	▲7.5	▲21.4

注： *1 DI=「増加と回答した企業の割合」-「減少と答えた企業の割合」

*2 現状判断 DI の前年同期比 =「今期現状判断 DI」-「前年同期現状判断 DI」

先行き DI の前年同期比 =「今期先行き DI」-「前年同期先行き DI」

*3 主要4業種：輸送機械、電気機械、一般機械、化学

●北 米

現状判断 DI は、▲57.3 とマイナス水準。前年同期比▲65.9 ポイントと大幅に悪化。特に輸送機械の悪化が著しい。

先行き DI は、▲35.3 とマイナス水準。前年同期比▲50.9 ポイントと大幅に悪化。主要4業種は、一般機械(▲41.7)(*4)は前年同期比▲64.8 ポイント、輸送機械(▲50.0)は同▲56.3 ポイント、電気機械(▲36.2)は同▲50.2ポイント、化学(▲3.9)は同▲32.7ポイントと、化学を除き、前年同期比▲50 ポイント以上悪化し、前回調査に比べ悪化幅を拡大。

売上高 DI

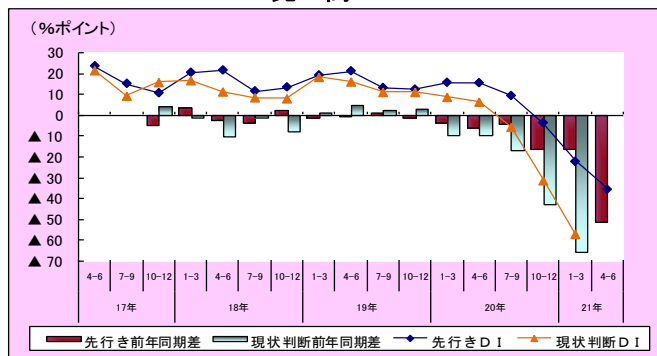

売上高先行き DI(業種別)

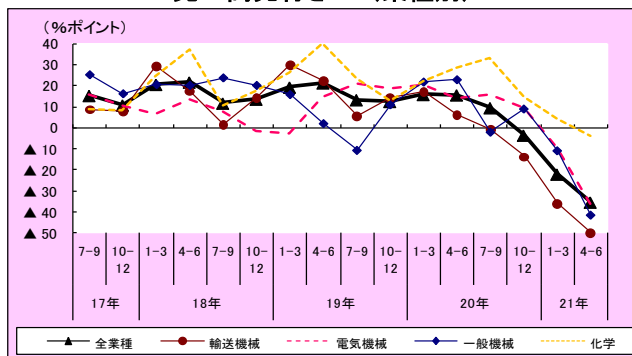

●ASEAN4(*5)

現状判断 DI は、▲59.7 とマイナス水準。前年同期比▲67.8 ポイントと大幅に悪化。

先行き DI は、▲27.4 とマイナス水準。前年同期比▲47.8 ポイントと大幅に悪化。主要4業種は、一般機械(▲48.0)は前年同期比 ▲72.5 ポイント、輸送機械(▲45.7)は同▲72.0 ポイント、電気機械(▲17.1)は同▲32.6ポイント、化学(▲4.1)は同▲22.8ポイントと、前年同期比▲20 ポイント以上悪化し、前回調査に比べ悪化幅を拡大。

売上高 DI

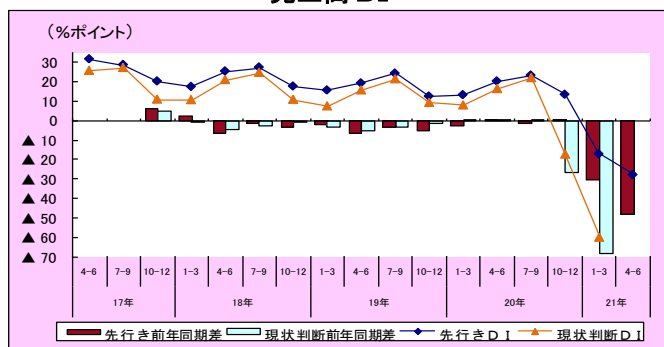

売上高先行き DI(業種別)

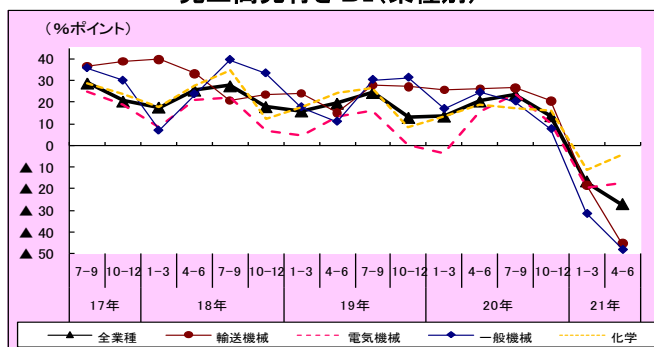

●NIEs3(*6)

現状判断 DI は、▲49.6 とマイナス水準。前年同期比は、▲50.9 ポイントと大幅に悪化。

先行き DI は、▲26.0 とマイナス水準。前年同期比▲43.5 ポイントと大幅に悪化。主要4業種は、輸送機械(▲56.7)は前年同期比▲77.9 ポイント、電気機械(▲17.7)は同▲36.2 ポイント、化学(▲19.6)は同▲32.7 ポイント、一般機械(▲32.0)は同▲26.4 ポイントと、前年同期比▲20 ポイント以上悪化し、前回調査に比べ悪化幅を拡大。

売上高 DI

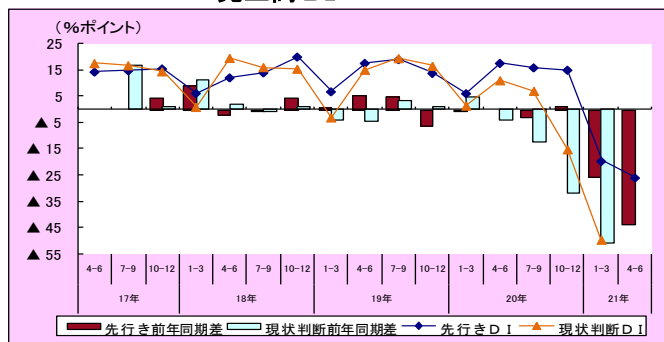

売上高先行き DI(業種別)

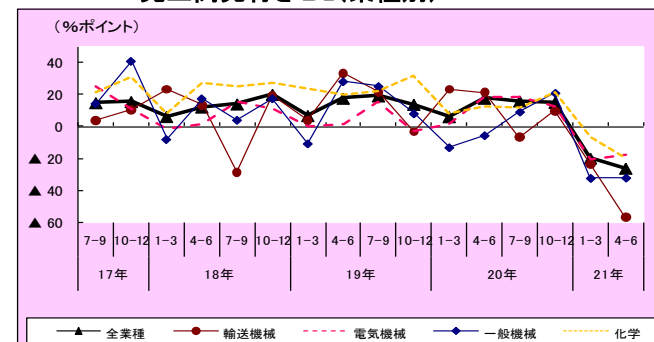

●中国(香港を含む)(*7)

現状判断 DI は、▲48.5 とマイナス水準。前年同期比は、▲57.6 ポイントと大幅に悪化。

先行き DI は、▲16.3 とマイナス水準。前年同期比▲46.4 ポイントと大幅に悪化。前年同期比は、食料品を除くすべての業種で悪化。主要4業種は、輸送機械(▲37.2)は前年同期比▲70.5 ポイント、化学(7.6)は同▲52.7 ポイント、一般機械(▲1.1)は同▲49.4 ポイント、電気機械(▲15.0)は同▲42.9 ポイントと、前年同期比▲40 ポイント以上悪化し、前回調査に比べ悪化幅を拡大。

売上高 DI

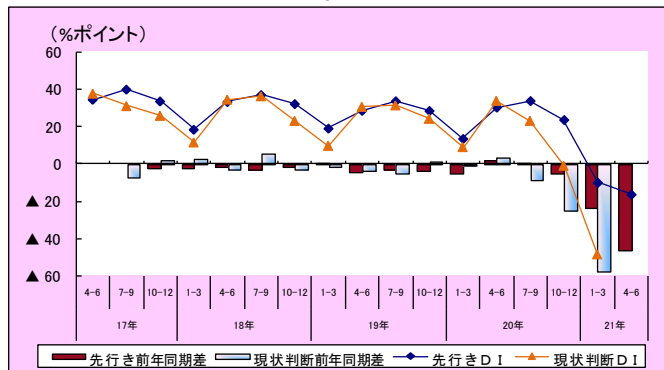

売上高先行き DI(業種別)

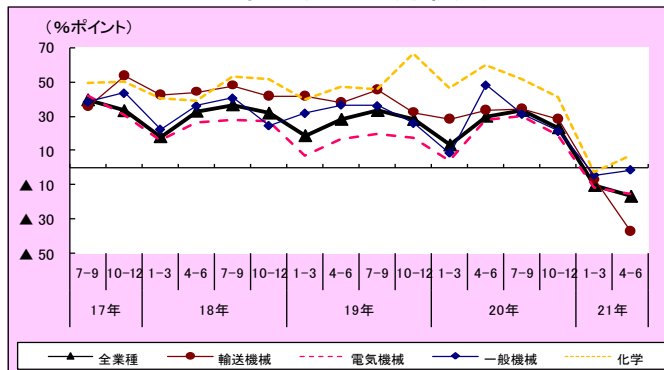

●欧州

現状判断 DI は、▲41.3 とマイナス水準。前年同期比▲58.6 ポイントと大幅に悪化。特に輸送機械が悪化。

先行き DI は、▲27.2 とマイナス水準。前年同期比▲38.5 ポイントと大幅に悪化。主要4業種は、一般機械(▲50.0)は前年同期比▲64.3 ポイント、輸送機械(▲41.2)は同▲54.5 ポイント、電気機械(▲37.3)は同▲29.5 ポイント、化学(▲7.5)は同▲21.4 ポイントと、前年同期比▲20 ポイント以上悪化。

売上高 DI

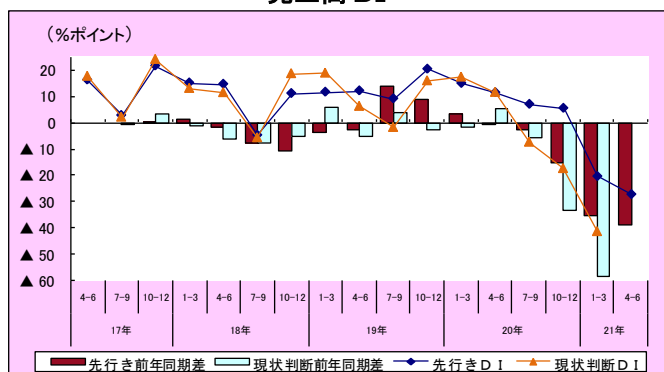

売上高先行き DI(業種別)

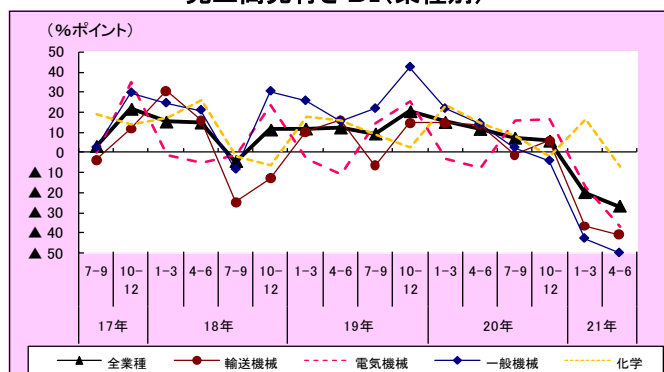

注: *4 ()内は水準を示す

*5 ASEAN4: インドネシア、タイ、フィリピン、マレーシア

*6 NIEs3: シンガポール、台湾、大韓民国

*7 中国: 香港を含む

(2)設備投資額の動向

○設備投資額 DI は、すべての地域で大幅に悪化。

現状判断 DI▲22.7、先行き DI▲17.2 と、マイナス水準。前年同期比は、現状判断 DI▲36.0 ポイント、先行き DI▲34.3 ポイントと、前回調査を上回る大幅な悪化。すべての地域で、現状判断 DI、先行き DI とも、大幅に悪化。

1-4 図 設備投資額 DI

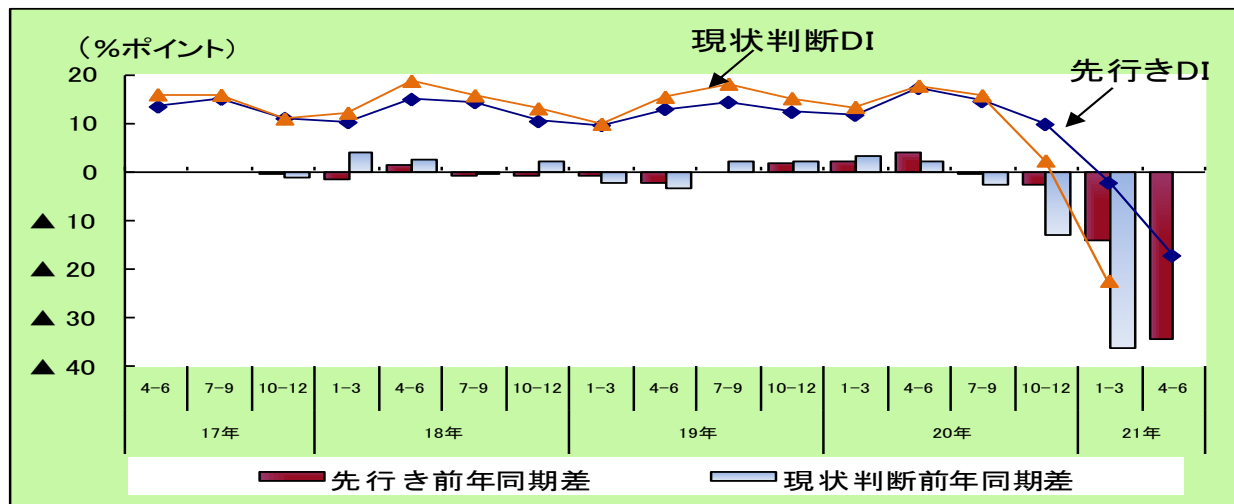

1-5 図 設備投資額先行き DI(業種別)

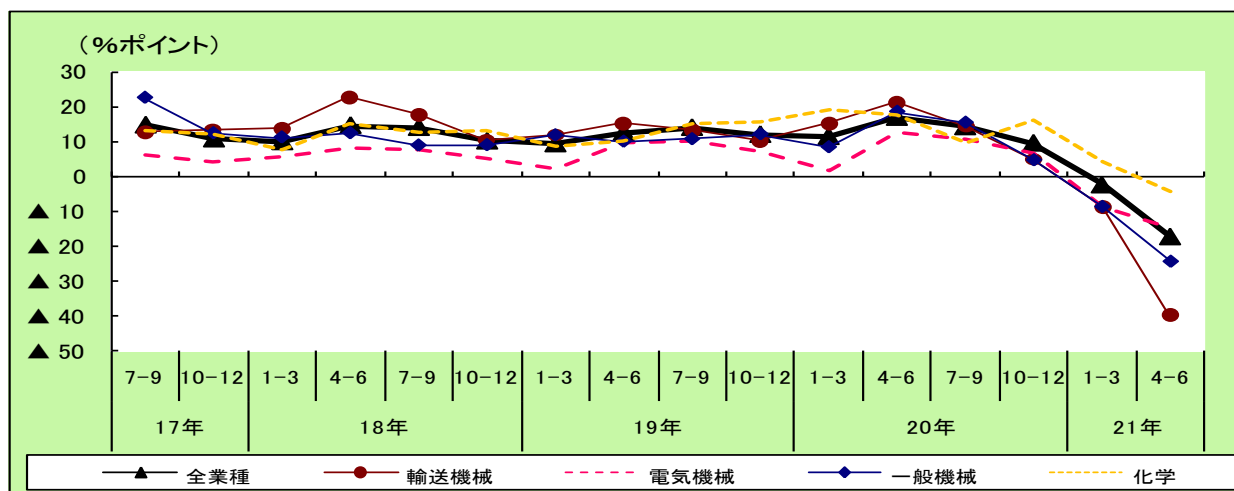

1-6 図 設備投資額先行き DI(地域別)

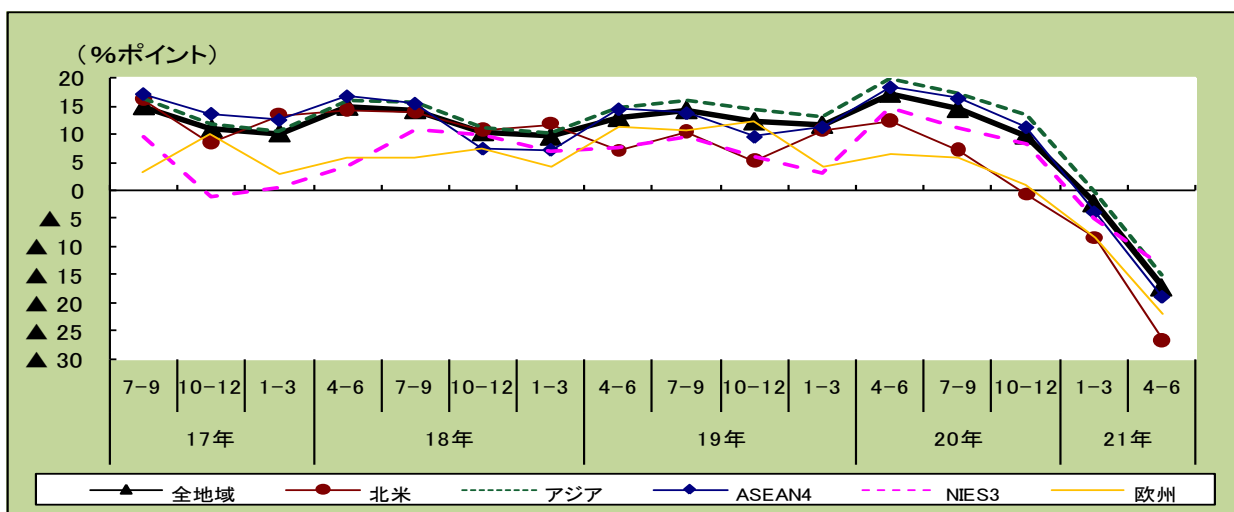

設備投資額の現状判断 DI(平成 21 年 1-3 月)は、▲22.7 とマイナス水準。前年同期比▲36.0 ポイントと、前回調査に比べて悪化幅拡大。

業種別にみると、主要4業種は、前年同期比▲20 ポイント以上の大幅な悪化。

地域別にみると、すべての地域で、前年同期比▲30 ポイント以上の大幅な悪化。

先行き DI(平成 21 年 4-6 月)は、▲17.2 とマイナス水準。前年同期比▲34.3 ポイントと、前回調査に比べて悪化幅拡大。

業種別にみると、主要4業種は、前年同期比▲20 ポイント以上の大幅な悪化。

地域別にみると、すべての地域で前年同期比▲20 ポイント以上の大幅な悪化。

3表 設備投資額 DI(地域別・業種別)

(単位：%ポイント)

業種別	19年10-12月期調査		20年1-3月期調査		20年4-6月期調査		20年7-9月期調査		20年10-12月期調査			
	現状判断	先行き	現状判断	先行き	現状判断	先行き	現状判断	先行き	現状判断		先行き	
									21/1-3	前年同期差	21/4-6	前年同期差
計(全業種)	13.3	17.1	17.7	14.4	15.7	9.7	2.2	▲2.3	▲22.7	▲36.0	▲17.2	▲34.3
輸送機械	18.6	21.1	19.4	14.4	16.3	5.0	0.0	▲8.8	▲37.9	▲56.5	▲40.0	▲61.1
電気機械	9.7	12.8	13.3	10.7	20.7	6.7	▲5.3	▲9.0	▲27.7	▲37.4	▲14.9	▲27.7
一般機械	13.7	18.5	17.9	15.4	8.2	4.7	▲7.9	▲8.6	▲27.3	▲41.0	▲24.2	▲42.7
化学	10.0	17.6	19.5	9.6	18.7	16.0	7.8	4.2	▲10.4	▲20.4	▲4.4	▲22.0

地域別	19年10-12月期調査		20年1-3月期調査		20年4-6月期調査		20年7-9月期調査		20年10-12月期調査			
	現状判断	先行き	現状判断	先行き	現状判断	先行き	現状判断	先行き	現状判断		先行き	
									21/1-3	前年同期差	21/4-6	前年同期差
計(全地域)	13.3	17.1	17.7	14.4	15.7	9.7	2.2	▲2.3	▲22.7	▲36.0	▲17.2	▲34.3
・北米	10.9	12.4	9.2	7.1	1.5	▲0.7	▲10.0	▲8.4	▲33.6	▲44.5	▲26.5	▲38.9
・アジア	16.1	19.8	21.3	17.1	19.5	13.3	5.8	▲0.2	▲19.2	▲35.3	▲15.0	▲34.8
ASEAN4	15.4	18.3	18.3	16.3	15.4	11.2	2.9	▲3.9	▲22.0	▲37.4	▲18.9	▲37.2
NIEs3	5.1	14.7	10.5	11.2	10.3	8.4	▲4.9	▲4.9	▲26.3	▲31.4	▲13.2	▲27.9
中国(香港)	17.7	20.6	24.8	17.3	23.5	14.7	8.0	1.4	▲17.6	▲35.3	▲13.9	▲34.5
・欧州	4.5	6.5	4.3	6.1	8.7	1.2	▲4.4	▲8.2	▲30.2	▲34.7	▲21.8	▲28.3

4表 設備投資額 DI(地域×主要業種)

北米

設備投資額	前年調査(19年10-12月期)		今期調査(20年10-12月期)			
	現状判断	先行き	現状判断		先行き	
			21/1-3	前年同期差	21/4-6	前年同期差
全業種	10.9	12.4	▲33.6	▲44.5	▲26.5	▲38.9
輸送機械	19.9	12.1	▲41.7	▲61.6	▲43.9	▲56.0
電気機械	6.8	▲4.5	▲28.9	▲35.7	▲21.6	▲17.1
一般機械	▲4.9	9.8	▲34.1	▲29.2	▲20.9	▲30.7
化学	13.6	25.0	▲27.5	▲41.1	▲13.1	▲38.1

アジア

(単位：%ポイント)

設備投資額	前年調査(19年10-12月期)		今期調査(20年10-12月期)			
	現状判断	先行き	現状判断		先行き	
			21/1-3	前年同期差	21/4-6	前年同期差
全業種	16.1	19.8	▲19.2	▲35.3	▲15.0	▲34.8
輸送機械	22.2	27.2	▲32.7	▲54.9	▲37.4	▲64.6
電気機械	11.8	16.5	▲28.0	▲39.8	▲15.1	▲31.6
一般機械	23.1	26.7	▲22.2	▲45.3	▲23.2	▲49.9
化学	10.3	17.4	▲6.0	▲16.3	▲2.4	▲19.8

ASEAN4

設備投資額	前年調査(19年10-12月期)		今期調査(20年10-12月期)			
	現状判断	先行き	現状判断		先行き	
			21/1-3	前年同期差	21/4-6	前年同期差
全業種	15.4	18.3	▲22.0	▲37.4	▲18.9	▲37.2
輸送機械	20.9	25.4	▲33.7	▲54.6	▲43.0	▲68.4
電気機械	9.1	16.9	▲28.1	▲37.2	▲15.0	▲31.9
一般機械	23.3	27.9	▲30.4	▲53.7	▲27.3	▲55.2
化学	6.1	16.7	▲6.2	▲12.3	▲8.0	▲24.7

NIEs3

設備投資額	前年調査(19年10-12月期)		今期調査(20年10-12月期)			
	現状判断	先行き	現状判断		先行き	
			21/1-3	前年同期差	21/4-6	前年同期差
全業種	5.1	14.7	▲26.3	▲31.4	▲13.2	▲27.9
輸送機械	0.0	16.7	▲55.6	▲55.6	▲33.3	▲50.0
電気機械	6.6	15.2	▲42.1	▲48.7	▲20.7	▲35.9
一般機械	0.0	26.7	▲15.8	▲15.8	▲21.0	▲47.7
化学	5.3	5.2	▲10.2	▲15.5	▲2.7	▲7.9

中国(香港を含む)

設備投資額	前年調査(19年10-12月期)		今期調査(20年10-12月期)			
	現状判断	先行き	現状判断		先行き	
			21/1-3	前年同期差	21/4-6	前年同期差
全業種	17.7	20.6	▲17.6	▲35.3	▲13.9	▲34.5
輸送機械	24.6	29.6	▲30.3	▲54.9	▲34.8	▲64.4
電気機械	16.6	17.0	▲23.7	▲40.3	▲13.0	▲30.0
一般機械	26.9	25.6	▲22.3	▲49.2	▲22.4	▲48.0
化学	11.3	22.7	▲5.9	▲17.2	▲1.6	▲24.3

欧州

設備投資額	前年調査(19年10-12月期)		今期調査(20年10-12月期)			
	現状判断	先行き	現状判断		先行き	
			21/1-3	前年同期差	21/4-6	前年同期差
全業種	4.5	6.5	▲30.2	▲34.7	▲21.8	▲28.3
輸送機械	12.8	19.7	▲53.9	▲66.7	▲48.6	▲68.3
電気機械	0.0	▲4.9	▲18.4	▲18.4	▲10.5	▲5.6
一般機械	0.0	0.0	▲37.7	▲37.7	▲31.8	▲31.8
化学	▲3.0	0.0	▲19.4	▲16.4	▲6.3	▲6.3

●北 米

現状判断 DI は、▲33.6 とマイナス水準。前年同期比▲44.5 ポイント悪化。主要4業種は大幅に悪化。

先行き DI は、▲26.5 とマイナス水準。前年同期比▲38.9 ポイント悪化。主要4業種は、輸送機械(▲43.9)は前年同期比▲56.0 ポイント、化学(▲13.1)は同▲38.1 ポイント、一般機械(▲20.9)は同▲30.7 ポイント、電気機械(▲21.6)は同▲17.1 ポイントと、前年同期比▲10 ポイント以上悪化し、前回調査に比べ悪化幅拡大。

設備投資額 DI

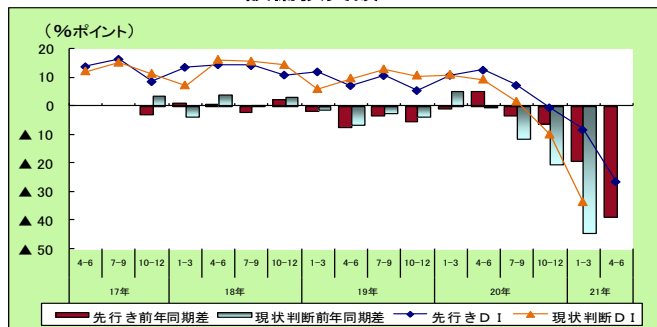

設備投資額先行き DI(業種別)

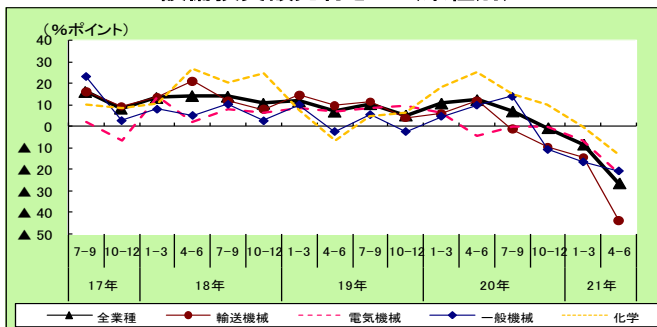

●ASEAN4

現状判断 DI は、▲22.0 とマイナス水準、前年同期比▲37.4 ポイント悪化。主要4業種は大幅に悪化。

先行き DI は、▲18.9 とマイナス水準。前年同期比▲37.2 ポイント悪化。主要4業種は、輸送機械(▲43.0)は前年同期比▲68.4 ポイント、一般機械(▲27.3)は同▲55.2 ポイント、電気機械(▲15.0)は同▲31.9 ポイント、化学(▲8.0)は同▲24.7 ポイントと、前年同期比▲20 ポイント以上悪化。

設備投資額 DI

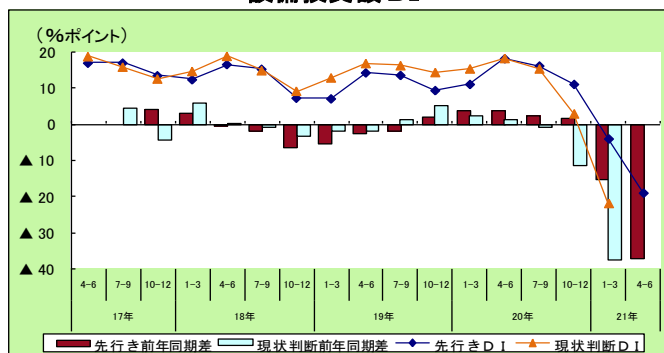

設備投資額先行き DI(業種別)

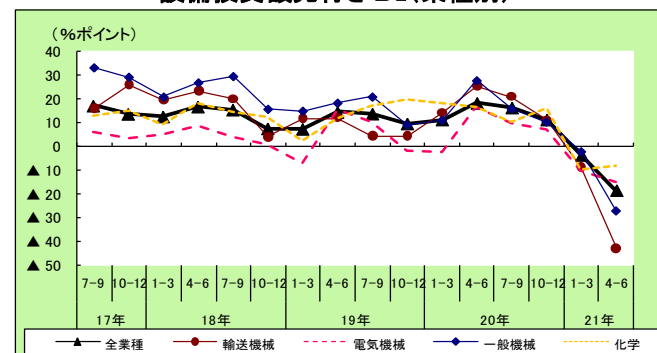

●NIEs3

現状判断 DI は、▲26.3 とマイナス水準。前年同期比▲31.4 ポイント悪化。主要4業種は悪化。

先行き DI は、▲13.2 とマイナス水準。前年同期比▲27.9 ポイント悪化。主要4業種は、輸送機械(▲33.3)は前年同期比▲50.0 ポイント、一般機械(▲21.0)は同▲47.7 ポイント、電気機械(▲20.7)は同▲35.9 ポイント、化学(▲2.7)は、同▲7.9 ポイントと、化学を除き、前年同期比▲30 ポイント以上悪化。

設備投資額 DI

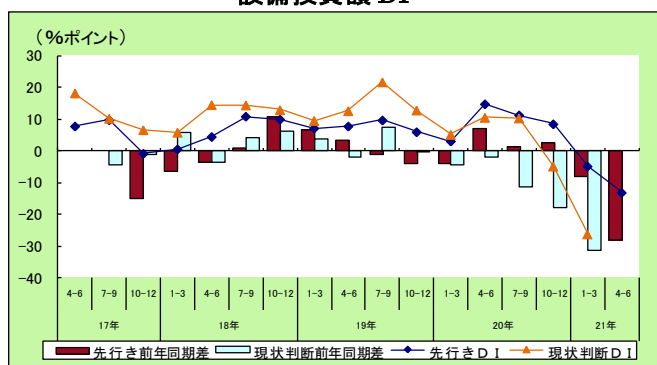

設備投資額先行き DI(業種別)

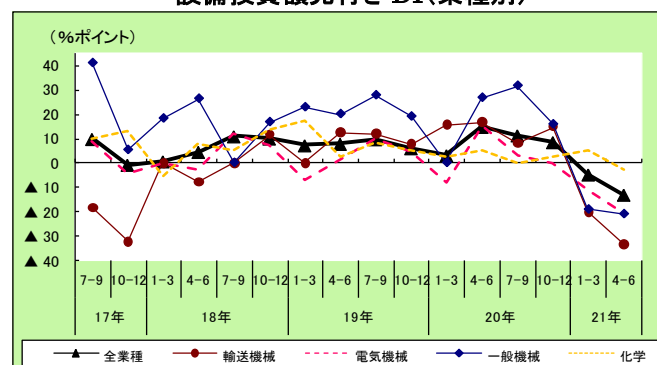

●中国(香港を含む)

現状判断 DI は、▲17.6 とマイナス水準。前年同期比▲35.3 ポイント悪化。主要4業種は悪化。

先行き DI は、▲13.9 とマイナス水準。前年同期比▲34.5 ポイント悪化。主要4業種は、輸送機械(▲34.8)は前年同期比▲64.4 ポイント、一般機械(▲22.4)は同▲48.0 ポイント、電気機械(▲13.0)は同▲30.0 ポイント、化学(▲1.6)は同▲24.3 ポイントと、前年同期比▲20 ポイント以上悪化し、前回調査に比べ悪化幅を拡大。

設備投資額 DI

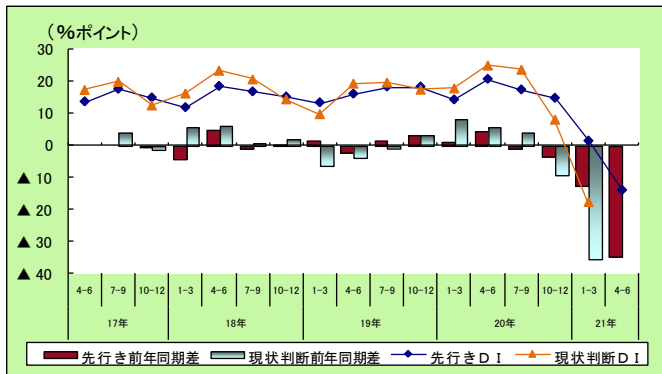

設備投資額先行き DI(業種別)

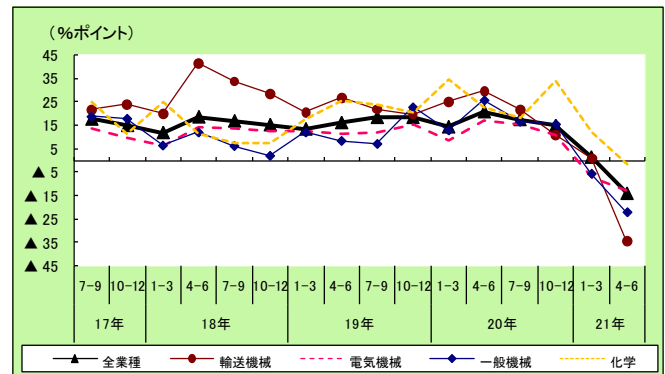

●欧州

現状判断 DI は、▲30.2 とマイナス水準。前年同期比▲34.7 ポイント悪化。主要4業種は悪化。

先行き DI は、▲21.8 とマイナス水準。前年同期比▲28.3 ポイント悪化。主要4業種は、輸送機械(▲48.6)は前年同期比▲68.3 ポイント、一般機械(▲31.8)は同▲31.8 ポイント、化学(▲6.3)は同▲6.3 ポイント、電気機械(▲10.5)は同▲5.6 ポイントと、輸送機械の悪化が著しい。

設備投資額 DI

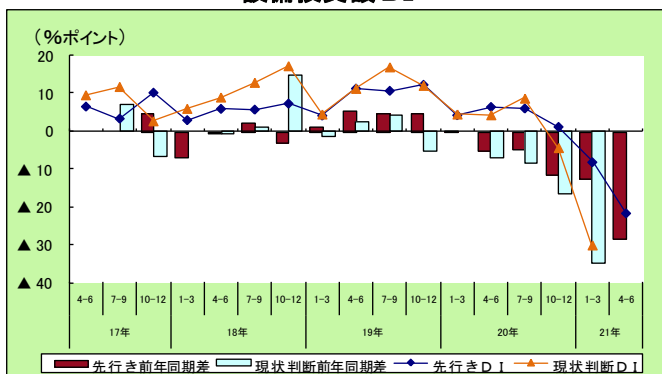

設備投資額先行き DI(業種別)

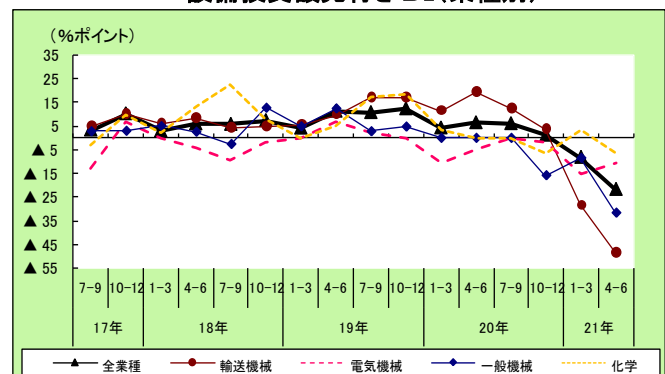

(3) 従業者数の動向

○従業者数 DI は、マイナス水準。前年同期比は、前回調査を上回る大幅な悪化。

1-7 図 従業者数 DI

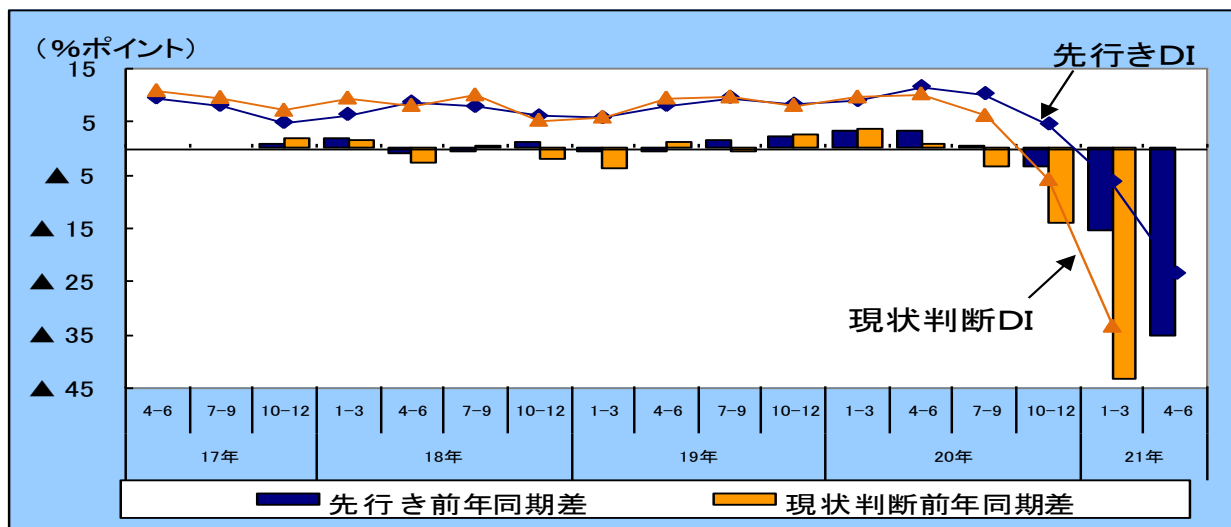

1-8 図 従業者数先行き DI(業種別)

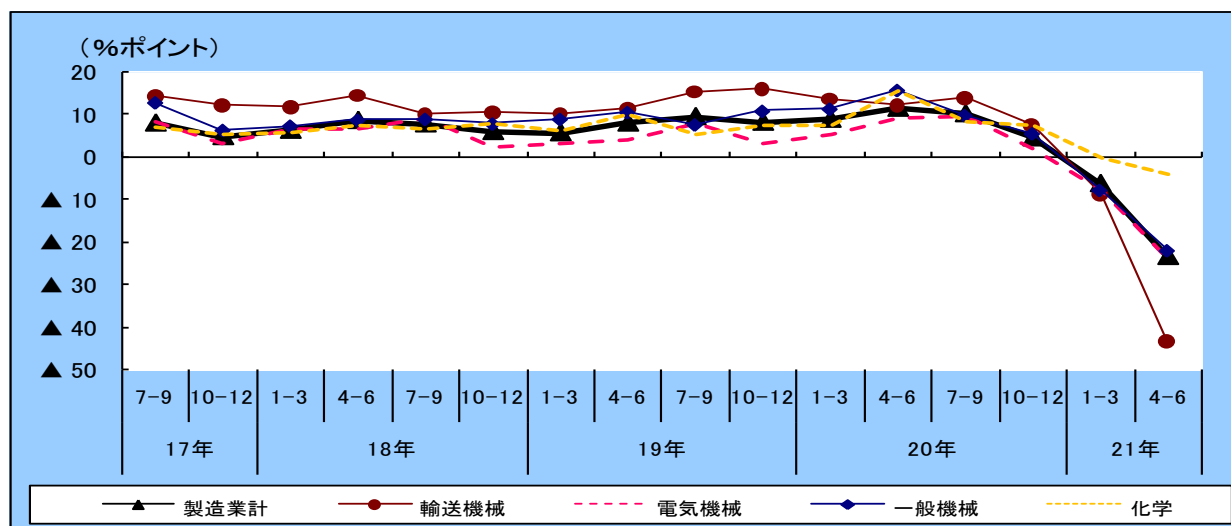

1-9 図 従業者数先行き DI(地域別)

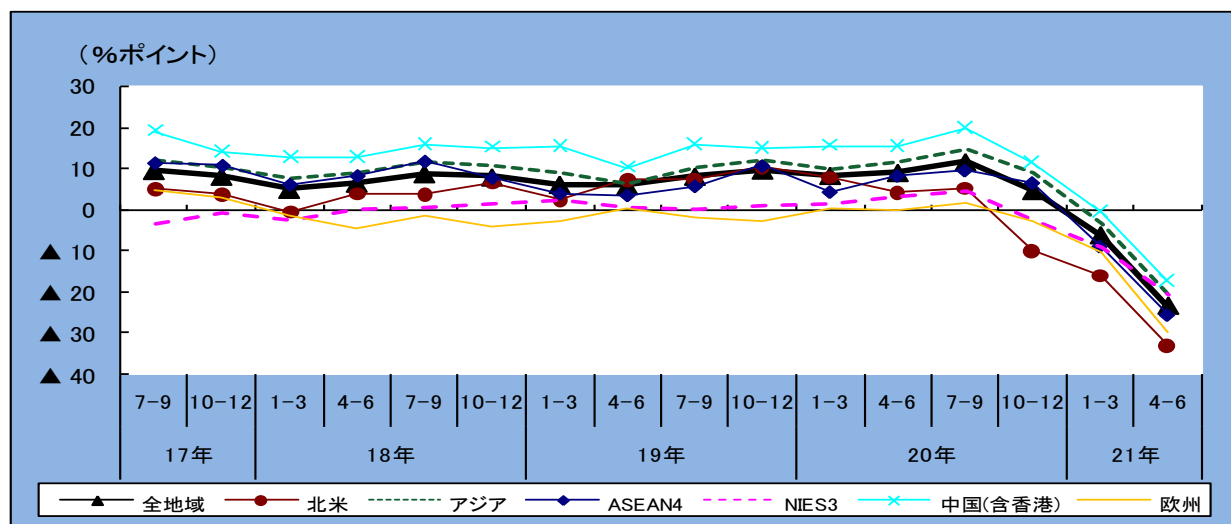

従業者数の現状判断 DI(平成 21 年 1-3 月)は、▲33.5 とマイナス水準。前年同期比は、▲43.3 ポイントと、前回調査を上回る大幅な悪化。

業種別にみると、主要4業種は、前年同期比▲10 ポイント以上の大幅な悪化。

地域別にみると、すべての地域で前年同期比▲20 ポイント以上の大幅な悪化。

先行き DI(平成 21 年 4-6 月)は、▲23.3 とマイナス水準。前年同期比は、▲35.0 ポイントと大幅に悪化し、前回調査に比べ悪化幅拡大。

業種別にみると、食料品を除くすべての業種で、前年同期比▲10 ポイント以上悪化し、マイナス水準。主要4業種は、前年同期比▲20 ポイント以上の大幅な悪化。

地域別にみると、すべての地域で、前年同期比▲20 ポイント以上の大幅な悪化。

5 表 従業者数 DI(地域別・業種別)

(単位：%ポイント)

業種別	19年10-12月期調査		20年1-3月期調査		20年4-6月期調査		20年7-9月期調査		20年10-12月期調査			
	現状判断		現状判断		現状判断		現状判断		現状判断		先行き	
	20/1-3	20/4-6	20/4-6	20/7-9	20/7-9	20/10-12	20/10-12	21/1-3	21/1-3	前年同期差	21/4-6	前年同期差
計(全業種)	9.8	11.7	10.4	10.4	6.3	4.7	▲ 5.8	▲ 6.1	▲ 33.5	▲ 43.3	▲ 23.3	▲ 35.0
輸送機械	14.3	12.0	12.1	13.9	4.5	7.4	▲ 11.0	▲ 8.9	▲ 54.7	▲ 69.0	▲ 43.6	▲ 55.6
電気機械	4.6	9.1	4.4	9.6	4.8	1.9	▲ 9.3	▲ 8.1	▲ 41.7	▲ 46.3	▲ 24.1	▲ 33.2
一般機械	13.4	15.8	9.6	9.9	14.1	5.6	▲ 5.1	▲ 7.7	▲ 31.6	▲ 45.0	▲ 21.9	▲ 37.7
化学	12.2	15.7	13.1	8.4	5.1	7.3	1.6	▲ 0.4	▲ 6.0	▲ 18.2	▲ 4.3	▲ 20.0

地域別	19年10-12月期調査		20年1-3月期調査		20年4-6月期調査		20年7-9月期調査		20年10-12月期調査			
	現状判断		現状判断		現状判断		現状判断		現状判断		先行き	
	20/1-3	20/4-6	20/4-6	20/7-9	20/7-9	20/10-12	20/10-12	21/1-3	21/1-3	前年同期差	21/4-6	前年同期差
計(全地域)	9.8	11.7	10.4	10.4	6.3	4.7	▲ 5.8	▲ 6.1	▲ 33.5	▲ 43.3	▲ 23.3	▲ 35.0
・北米	4.3	5.3	1.7	3.5	▲ 8.2	▲ 10.0	▲ 17.3	▲ 15.9	▲ 44.5	▲ 48.8	▲ 32.9	▲ 38.2
・アジア	12.2	14.9	14.0	13.6	10.6	9.2	▲ 2.2	▲ 3.3	▲ 31.2	▲ 43.4	▲ 20.4	▲ 35.3
ASEAN4	8.1	9.6	9.2	9.2	6.8	6.6	▲ 5.5	▲ 8.8	▲ 37.4	▲ 45.5	▲ 25.4	▲ 35.0
NIEs3	3.4	4.7	4.3	1.3	▲ 0.4	▲ 2.5	▲ 7.7	▲ 9.0	▲ 25.6	▲ 29.0	▲ 20.4	▲ 25.1
中国(香港)	16.2	20.0	18.1	18.2	14.5	11.7	▲ 0.5	▲ 0.2	▲ 28.5	▲ 44.7	▲ 17.1	▲ 37.1
・欧州	3.1	1.8	1.1	▲ 0.3	▲ 2.0	▲ 2.7	▲ 12.2	▲ 10.5	▲ 32.2	▲ 35.3	▲ 29.9	▲ 31.7

6 表 従業者数 DI(地域×主要業種)

北米

従業者数	前年調査(19年10-12月期)		今期調査(20年10-12月期)			
	現状判断 20/1-3	先行き 20/4-6	現状判断		先行き	
			21/1-3	前年同期差	21/4-6	前年同期差
全業種	4.3	5.3	▲ 44.5	▲ 48.8	▲ 32.9	▲ 38.2
輸送機械	5.1	▲ 0.6	▲ 64.9	▲ 70.0	▲ 54.0	▲ 53.4
電気機械	5.1	6.8	▲ 37.3	▲ 42.4	▲ 27.1	▲ 33.9
一般機械	▲ 2.0	10.0	▲ 42.9	▲ 40.9	▲ 29.8	▲ 39.8
化学	15.4	15.7	▲ 14.3	▲ 29.7	▲ 6.1	▲ 21.8

アジア

(単位：%ポイント)

従業者数	前年調査(19年10-12月期)		今期調査(20年10-12月期)			
	現状判断 20/1-3	先行き 20/4-6	現状判断		先行き	
			21/1-3	前年同期差	21/4-6	前年同期差
全業種	12.2	14.9	▲ 31.2	▲ 43.4	▲ 20.4	▲ 35.3
輸送機械	22.9	22.5	▲ 47.9	▲ 70.8	▲ 36.1	▲ 58.6
電気機械	4.6	9.6	▲ 44.4	▲ 49.0	▲ 23.7	▲ 33.3
一般機械	18.7	20.8	▲ 29.5	▲ 48.2	▲ 16.4	▲ 37.2
化学	14.1	18.7	▲ 4.3	▲ 18.4	▲ 3.5	▲ 22.2

ASEAN4

従業者数	前年調査(19年10-12月期)		今期調査(20年10-12月期)			
	現状判断 20/1-3	先行き 20/4-6	現状判断		先行き	
			21/1-3	前年同期差	21/4-6	前年同期差
全業種	8.1	9.6	▲ 37.4	▲ 45.5	▲ 25.4	▲ 35.0
輸送機械	19.4	15.9	▲ 50.8	▲ 70.2	▲ 38.7	▲ 54.6
電気機械	▲ 3.6	2.6	▲ 47.0	▲ 43.4	▲ 28.0	▲ 30.6
一般機械	14.6	18.7	▲ 47.1	▲ 61.7	▲ 24.0	▲ 42.7
化学	2.7	13.5	▲ 8.9	▲ 11.6	▲ 3.9	▲ 17.4

NIEs3

従業者数	前年調査(19年10-12月期)		今期調査(20年10-12月期)			
	現状判断 20/1-3	先行き 20/4-6	現状判断		先行き	
			21/1-3	前年同期差	21/4-6	前年同期差
全業種	3.4	4.7	▲ 25.6	▲ 29.0	▲ 20.4	▲ 25.1
輸送機械	2.8	6.1	▲ 43.8	▲ 46.6	▲ 35.5	▲ 41.6
電気機械	▲ 1.5	▲ 3.1	▲ 30.3	▲ 28.8	▲ 18.4	▲ 15.3
一般機械	0.0	▲ 4.8	▲ 25.0	▲ 25.0	▲ 29.2	▲ 24.4
化学	12.2	14.3	▲ 10.2	▲ 22.4	▲ 10.2	▲ 24.5

中国(香港を含む)

従業者数	前年調査(19年10-12月期)		今期調査(20年10-12月期)			
	現状判断 20/1-3	先行き 20/4-6	現状判断		先行き	
			21/1-3	前年同期差	21/4-6	前年同期差
全業種	16.2	20.0	▲ 28.5	▲ 44.7	▲ 17.1	▲ 37.1
輸送機械	31.4	30.2	▲ 45.2	▲ 76.6	▲ 33.6	▲ 63.8
電気機械	11.4	17.5	▲ 45.6	▲ 57.0	▲ 20.6	▲ 38.1
一般機械	25.3	27.6	▲ 20.5	▲ 45.8	▲ 7.6	▲ 35.2
化学	25.0	27.4	3.4	▲ 21.6	1.2	▲ 26.2

欧州

従業者数	前年調査(19年10-12月期)		今期調査(20年10-12月期)			
	現状判断 20/1-3	先行き 20/4-6	現状判断		先行き	
			21/1-3	前年同期差	21/4-6	前年同期差
全業種	3.1	1.8	▲ 32.2	▲ 35.3	▲ 29.9	▲ 31.7
輸送機械	0.0	▲ 4.7	▲ 65.5	▲ 65.5	▲ 56.4	▲ 51.7
電気機械	3.9	4.0	▲ 24.5	▲ 28.4	▲ 28.3	▲ 32.3
一般機械	11.6	4.6	▲ 29.1	▲ 40.7	▲ 36.2	▲ 40.8
化学	2.2	7.0	▲ 4.7	▲ 6.9	▲ 7.4	▲ 14.4

●北 米

現状判断 DI は、▲44.5 とマイナス水準。前年同期比▲48.8 ポイントと大幅に悪化。特に輸送機械の悪化が著しい。

先行き DI は、▲32.9 とマイナス水準。前年同期比▲38.2 ポイントと大幅に悪化。主要4業種は、輸送機械(▲54.0)は前年同期比▲53.4 ポイント、一般機械(▲29.8)は同▲39.8 ポイント、電気機械(▲27.1)は同▲33.9 ポイント、化学(▲6.1)は同▲21.8 ポイントと、前年同期比▲20 ポイント以上悪化し、前回調査に比べ悪化幅拡大。

従業者数 DI

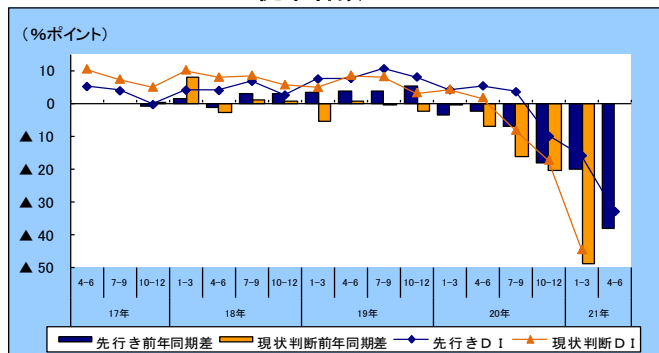

従業者数先行き DI(業種別)

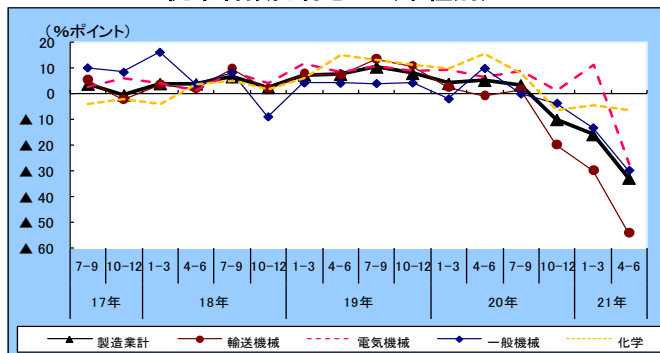

●ASEAN4

現状判断 DI は、▲37.4 とマイナス水準。前年同期比▲45.5 ポイントと大幅に悪化。

先行き DI は、▲25.4 とマイナス水準。前年同期比▲35.0 ポイントと大幅に悪化。主要4業種は、輸送機械(▲38.7)は前年同期比▲54.6 ポイント、一般機械(▲24.0)は同▲42.7 ポイント、電気機械(▲28.0)は同▲30.6 ポイント、化学(▲3.9)は同▲17.4 ポイントと、前年同期比▲10 ポイント以上悪化し、前回調査に比べ悪化幅拡大。

従業者数 DI

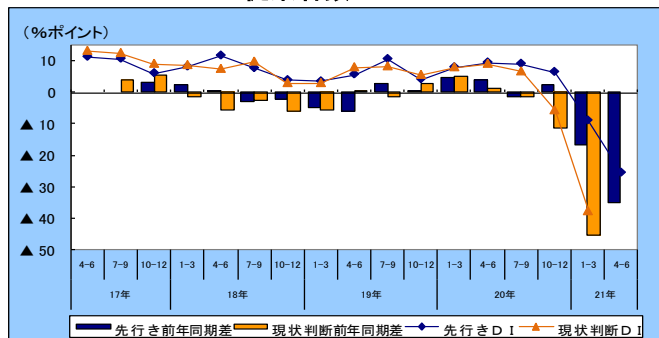

従業者数先行き DI(業種別)

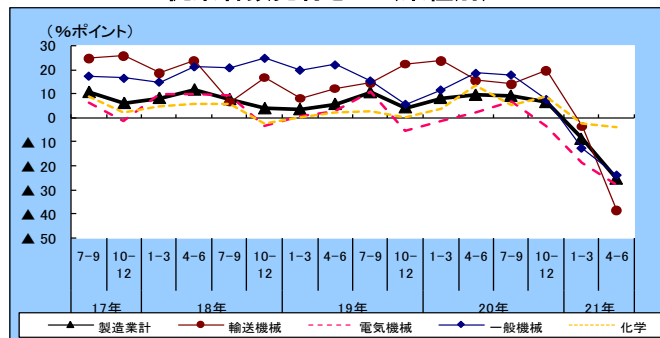

●NIEs3

現状判断 DI は、▲25.6 とマイナス水準。前年同期比▲29.0 ポイントと大幅に悪化。

先行き DI は、▲20.4 とマイナス水準。前年同期比▲25.1 ポイントと大幅に悪化。主要4業種は、輸送機械(▲35.5)は前年同期比▲41.6 ポイント、化学(▲10.2)は同▲24.5 ポイント、一般機械(▲29.2)は同▲24.4 ポイント、電気機械(▲18.4)は同▲15.3 ポイントと、前年同期比▲10 ポイント以上悪化し、前回調査に比べ悪化幅拡大。

従業者数 DI

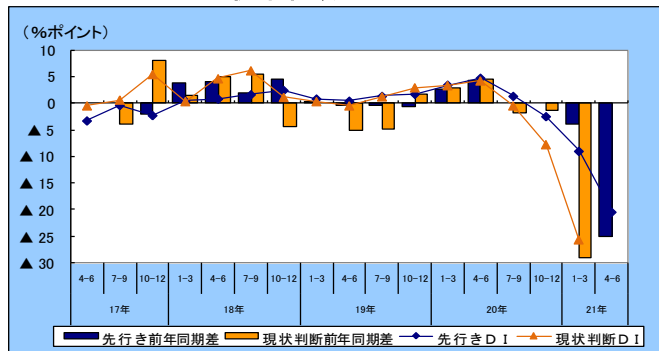

従業者数先行き DI(業種別)

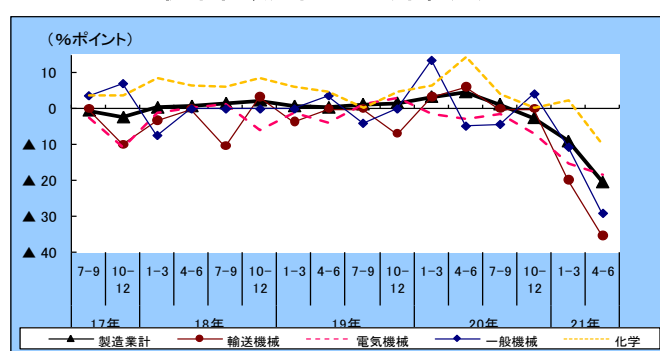

●中国(香港を含む)

現状判断 DI は、▲28.5 とマイナス水準。前年同期比▲44.7 ポイントと大幅に悪化。

先行き DI は、▲17.1 とマイナス水準。前年同期比▲37.1 ポイント悪化。主要4業種は、輸送機械(▲33.6)は前年同期比▲63.8 ポイント、電気機械(▲20.6)は同▲38.1 ポイント、一般機械(▲7.6)は同▲35.2 ポイント、化学(1.2)は同▲26.2 ポイントと、前年同期比▲20 ポイント以上悪化し、前回調査に比べ悪化幅拡大。

従業者数 DI

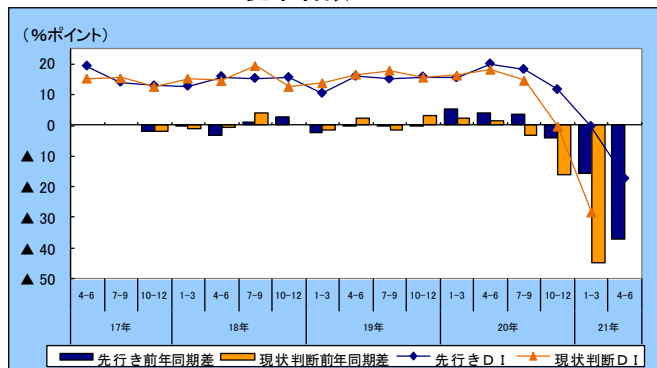

従業者数先行き DI(業種別)

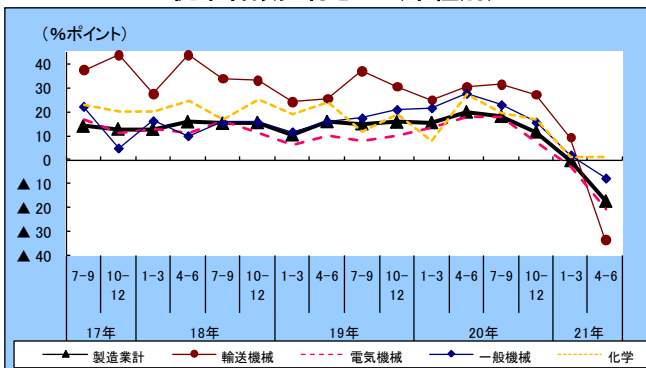

●欧州

現状判断 DI は、▲32.2 とマイナス水準。前年同期比▲35.3 ポイントと大幅に悪化。

先行き DI は、▲29.9 とマイナス水準。前年同期比▲31.7 ポイント悪化。主要4業種は、輸送機械(▲56.4)は前年同期比▲51.7 ポイント、一般機械(▲36.2)は同▲40.8 ポイント、電気機械(▲28.3)は同▲32.3 ポイント、化学(▲7.4)は同▲14.4 ポイントと、前年同期比▲10 ポイント以上悪化し、前回調査に比べ悪化幅拡大。

従業者数 DI

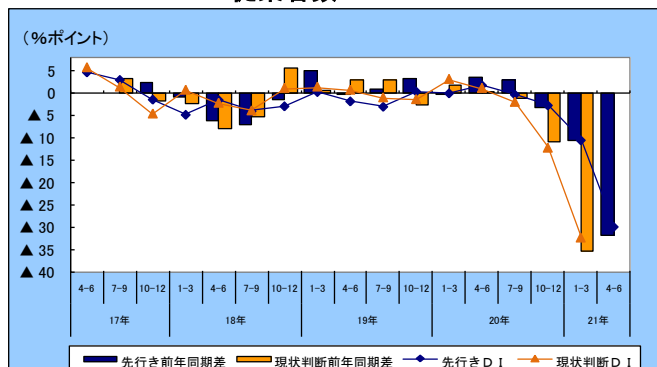

従業者数先行き DI(業種別)

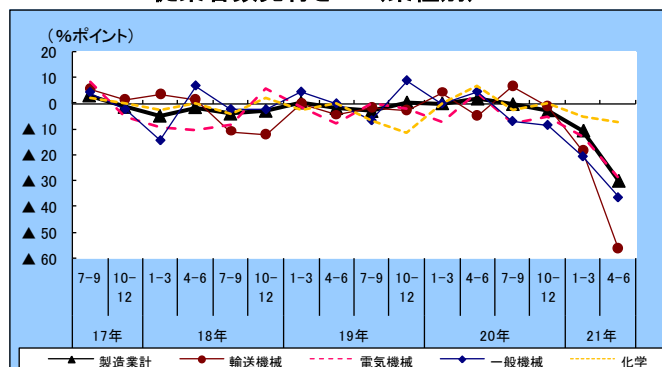

2. 実績

(1)売上高の動向

○売上高(ドルベース)は、前年同期比▲12.9%減と、ドルベースの前年同期比公表開始(平成14年4-6月期)以来初の減少。中国(同6.7%増)を除き、すべての地域で減少。

2-1 図 売上高実績(主要業種別・ドルベース・前年同期比)

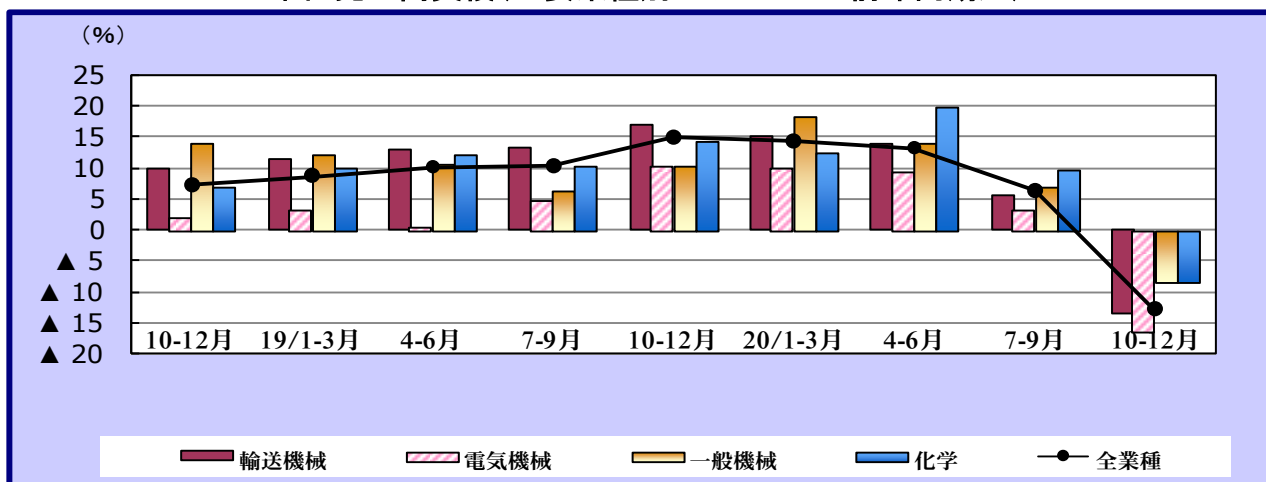

2-2 図 売上高実績(地域別・ドルベース・前年同期比)

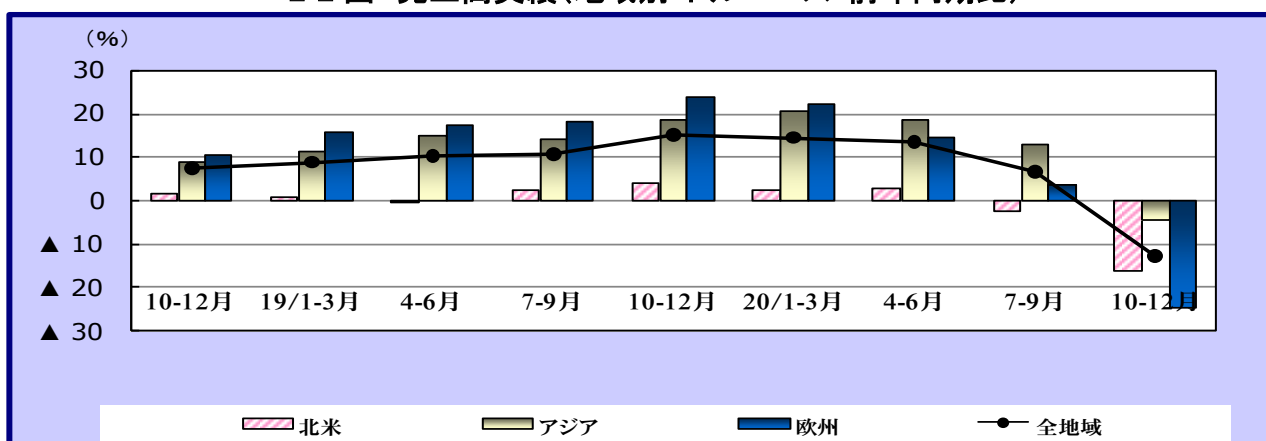

2-3 図 売上高実績(地域別・ドルベース・構成比)

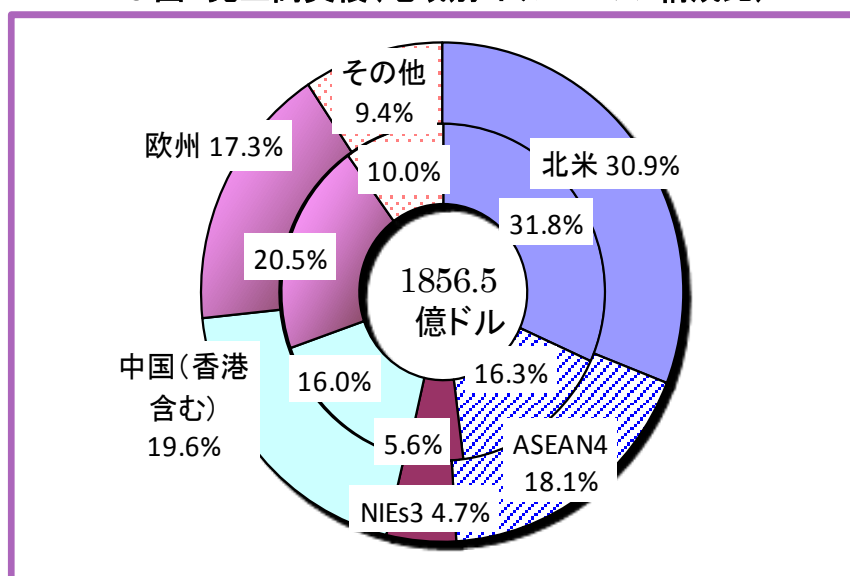

*ドーナツグラフの外円は 20/10-12 期、内円は 19/10-12 期、中心は今期実績

売上高実績は、1856 億 4746 万ドル、前年同期比▲12.9%減。ドルベースの前年同期比公表開始(平成 14 年 4-6 月期)以来、初の減少。

業種別では、主要4業種は前年同期比減少。電気機械及び輸送機械は2桁台の減少。

地域別では、中国(同 6.7%増)を除き、すべての地域で減少となり、北米は、2 期連続の減少。アジア地域は、前年同期比▲4.4%減と公表開始以来初の減少。中国は、引き続き増加したが、伸び率は1桁台に縮小。ASEAN4(同▲8.0%減)は、公表開始以来初の減少。NIEs3(同▲24.1%減)、欧州(同▲24.3%減)は、過去最大の減少。

7 表 売上高実績(地域・業種)

業種別	実績 (前年同期比 : %)				
	19年	20年			
	10-12月	1-3月	4-6月	7-9月	10-12月
全業種	15.0	14.3	13.2	6.4	▲ 12.9
輸送機械	17.0	15.2	14.0	5.7	▲ 13.4
電気機械	10.4	10.0	9.4	3.4	▲ 16.5
一般機械	10.3	18.5	14.2	7.0	▲ 8.3
化学	14.4	12.5	20.1	9.7	▲ 8.3

地域別	実績 (前年同期比 : %)				
	19年	20年			
	10-12月	1-3月	4-6月	7-9月	10-12月
全地域	15.0	14.3	13.2	6.4	▲ 12.9
・北米	4.0	2.5	2.6	▲ 2.7	▲ 16.4
・アジア	18.8	20.8	18.8	12.9	▲ 4.4
ASEAN4	17.1	16.4	18.0	9.7	▲ 8.0
NIEs3	11.1	14.2	6.9	2.2	▲ 24.1
中国 (香港含む)	22.2	0.0	24.3	20.4	6.7
・欧州	23.9	22.2	14.5	3.8	▲ 24.3

8 表 売上高実績(地域×主要業種)

北米

売上高	実績 (前年同期比 : %)				
	19年	20年			
	10-12月	1-3月	4-6月	7-9月	10-12月
全業種	4.0	2.5	2.6	▲ 2.7	▲ 16.4
輸送機械	1.6	0.8	▲ 1.6	▲ 7.5	▲ 25.6
電気機械	7.2	4.6	6.2	▲ 3.4	▲ 11.6
一般機械	▲ 1.4	5.5	4.7	1.3	▲ 5.4
化学	7.0	5.3	12.4	9.7	4.1

アジア

売上高	実績 (前年同期比 : %)				
	19年	20年			
	10-12月	1-3月	4-6月	7-9月	10-12月
全業種	18.8	20.8	18.8	12.9	▲ 4.4
輸送機械	30.1	33.6	28.4	19.8	7.2
電気機械	10.6	10.6	9.6	4.9	▲ 13.9
一般機械	11.3	24.7	21.9	13.2	▲ 0.9
化学	19.2	17.8	23.0	13.0	▲ 18.8

ASEAN4

売上高	実績 (前年同期比 : %)				
	19年	20年			
	10-12月	1-3月	4-6月	7-9月	10-12月
全業種	17.1	16.4	18.0	9.7	▲ 8.0
輸送機械	20.3	24.8	27.0	14.7	1.0
電気機械	9.4	5.4	8.1	1.0	▲ 18.8
一般機械	19.0	33.1	34.5	18.4	▲ 5.4
化学	7.5	13.4	28.8	14.4	▲ 18.9

NIEs3

売上高	実績 (前年同期比 : %)				
	19年	20年			
	10-12月	1-3月	4-6月	7-9月	10-12月
全業種	11.1	14.2	6.9	2.2	▲ 24.1
輸送機械	1.3	19.6	▲ 8.5	▲ 29.7	▲ 31.9
電気機械	5.6	8.7	▲ 6.5	▲ 1.8	▲ 27.0
一般機械	12.3	21.6	5.4	7.5	▲ 6.3
化学	26.8	19.1	19.0	13.8	▲ 31.1

中国(香港を含む)

売上高	実績 (前年同期比 : %)				
	19年	20年			
	10-12月	1-3月	4-6月	7-9月	10-12月
全業種	22.2	27.5	24.3	20.4	6.7
輸送機械	50.9	51.3	42.5	39.5	29.1
電気機械	13.3	15.7	15.4	9.5	▲ 6.4
一般機械	7.7	22.5	20.8	12.6	0.0
化学	27.0	23.1	24.0	13.6	13.3

欧州

売上高	実績 (前年同期比 : %)				
	19年	20年			
	10-12月	1-3月	4-6月	7-9月	10-12月
全業種	23.9	22.2	14.5	3.8	▲ 24.3
輸送機械	30.3	24.3	15.4	0.8	▲ 31.0
電気機械	12.4	12.8	11.0	5.9	▲ 25.9
一般機械	21.8	23.0	11.7	0.2	▲ 24.8
化学	14.9	12.7	21.3	4.6	▲ 2.9

●北 米

574 億 1103 万ドル(売上高シェア 30.9%)、前年同期比は、▲16.4%減と 2 期連続の減少。主要4業種は、化学を除き減少。輸送機械(同▲25.6%減)、電気機械(同▲11.6%減)が 2 桁台の減少。輸送機械は、3 期連続の減少。一般機械(同▲5.4%減)は 4 期ぶりに減少。化学(同 4.1%増)は、19 期連続の増加。

業種別実績(前年同期比)

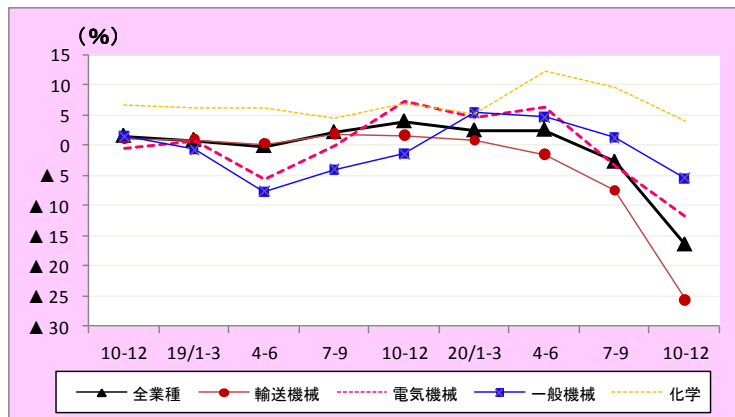

業種別構成比

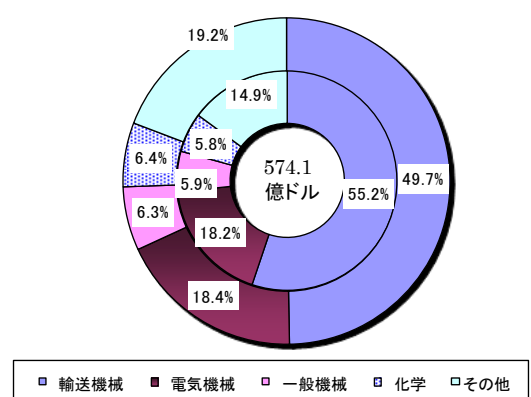

●ASEAN4

336 億 8009 万ドル(売上高シェア 18.1%)、前年同期比は、▲8.0%減と、公表開始以来、初の減少。主要4業種は輸送機械を除き減少に転じた。電気機械(同▲18.8%減)は 8 期ぶり、化学(同▲18.9%減)は 13 期ぶり、一般機械(同▲5.4%減)は 20 期ぶりに減少。輸送機械(同 1.0%増)は、わずかながらも、増加を維持。

業種別実績(前年同期比)

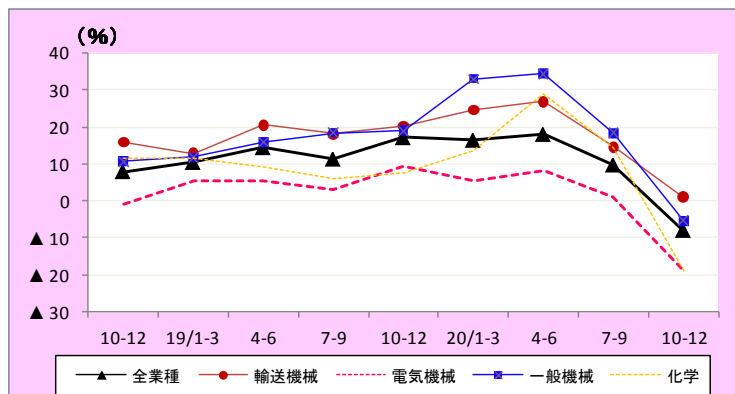

業種別構成比

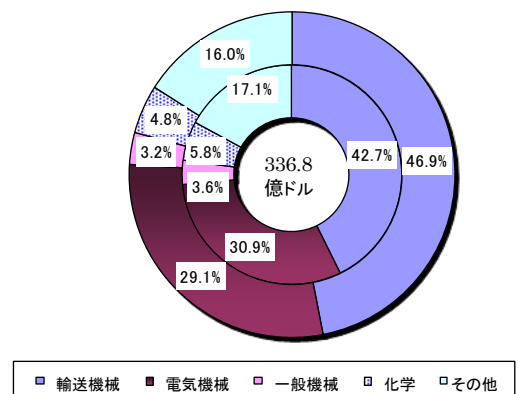

●NIEs3

86 億 4077 万ドル(売上高シェア 4.7%)、前年同期比は、▲24.1%減と 8 期ぶりに減少。主要4業種で減少。輸送機械(同▲31.9%減)、電気機械(同▲27.0%減)とも 3 期連続の減少。化学(同▲31.1%減)は、公表開始以来初の減少。一般機械は、▲6.3%減と 11 期ぶりに減少。

業種別実績(前年同期比)

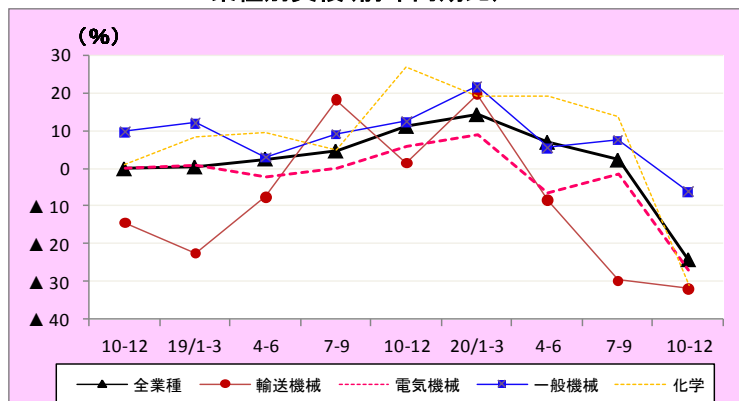

業種別構成比

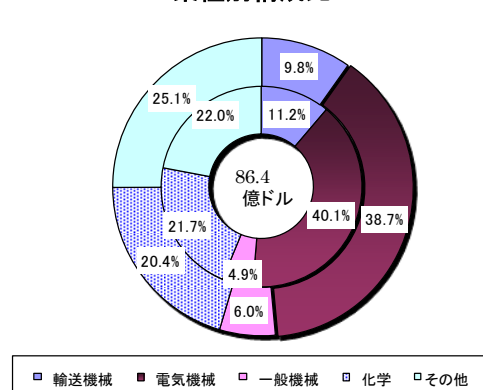

●中国(香港を含む)

364 億 1402 万ドル(売上高シェア 19.6%)、前年同期比は、6.7%増と、地域別で唯一の増加となったが、増加幅は1桁台に縮小。主要4業種では、電気機械が減少に転じた。輸送機械(同 29.1%増)は、公表開始以来、2桁台の増加を維持。化学(同 13.3%増)は、20期連続2桁台の増加。一般機械(同 0.0%)は横ばい。電気機械(同▲6.4%減)は、公表開始以来、初の減少。

業種別実績(前年同期比)

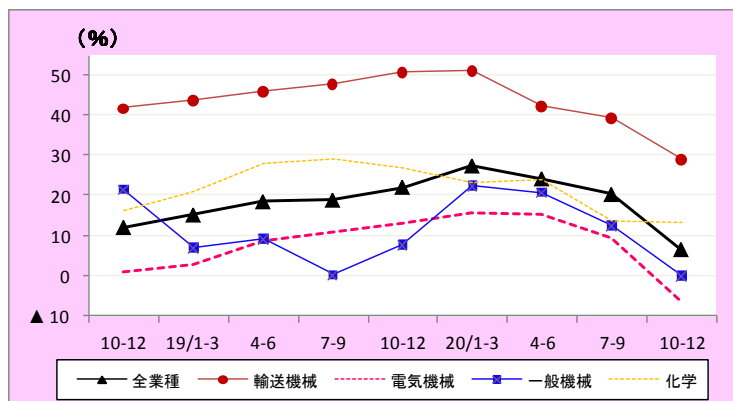

業種別構成比

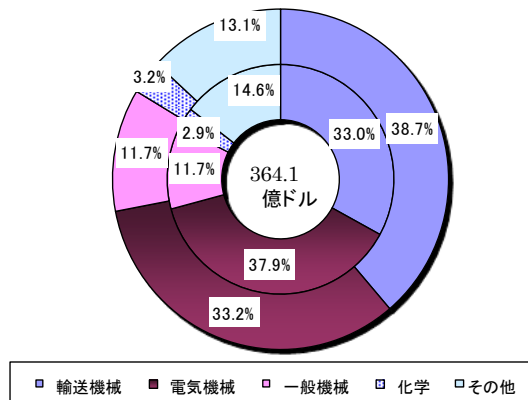

●欧州

320 億 9009 万ドル(売上高シェア 17.3%)、前年同期比は、▲24.3%減と12期ぶりに減少。主要4業種は減少に転じた。輸送機械(同▲31.0%減)、電気機械(同▲25.9%減)、一般機械(▲24.8%減)とも大幅な減少。一般機械は26期ぶり、化学(同▲2.9%減)は10期ぶりに減少。

業種別実績(前年同期比)

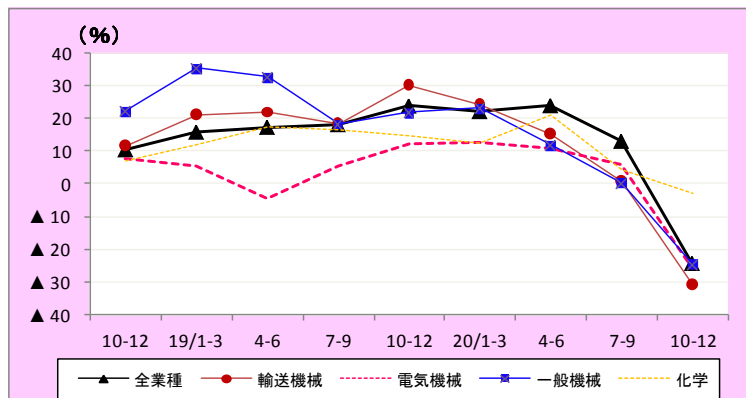

業種別構成比

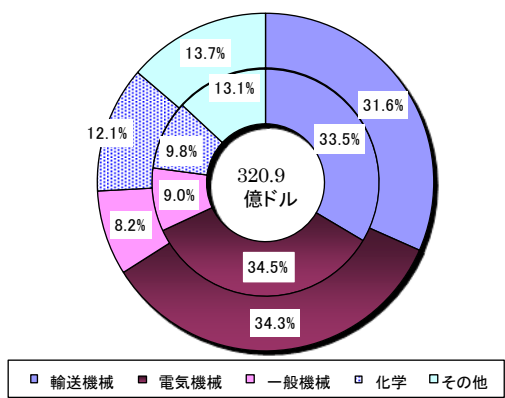

(2)設備投資額の動向

○設備投資額(ドルベース)は、前年同期比 1.8%増と、4期連続増加したが、伸び率を縮小。アジア(同 6.6%増)は増加したが、欧州(同▲2.6%減)及び北米(同▲5.8%減)は減少。

2-4 図 設備投資額実績(主要業種別・ドルベース・前年同期比)

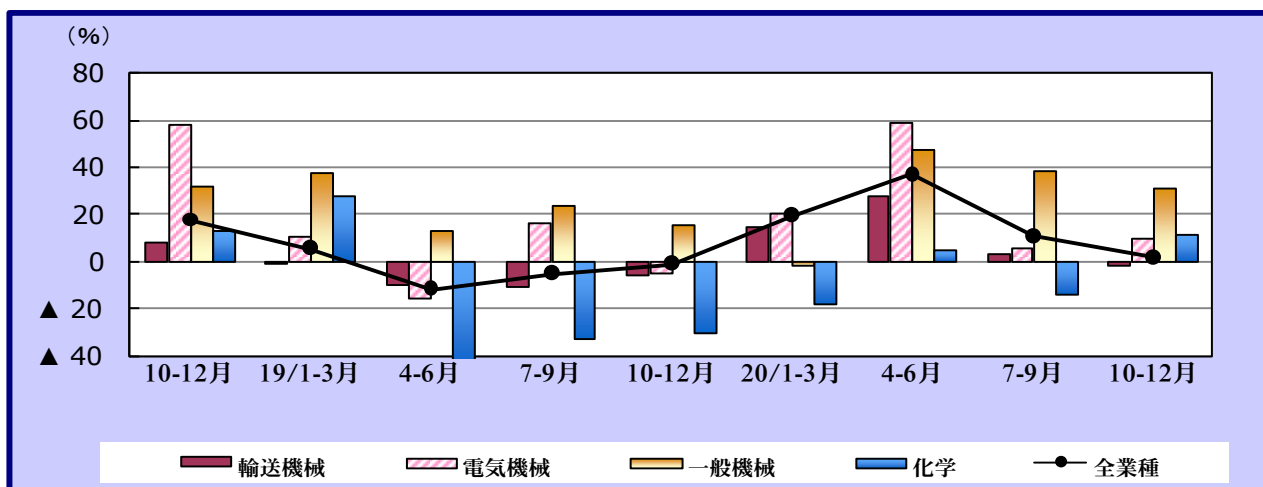

2-5 図 設備投資額実績(地域別・ドルベース・前年同期比)

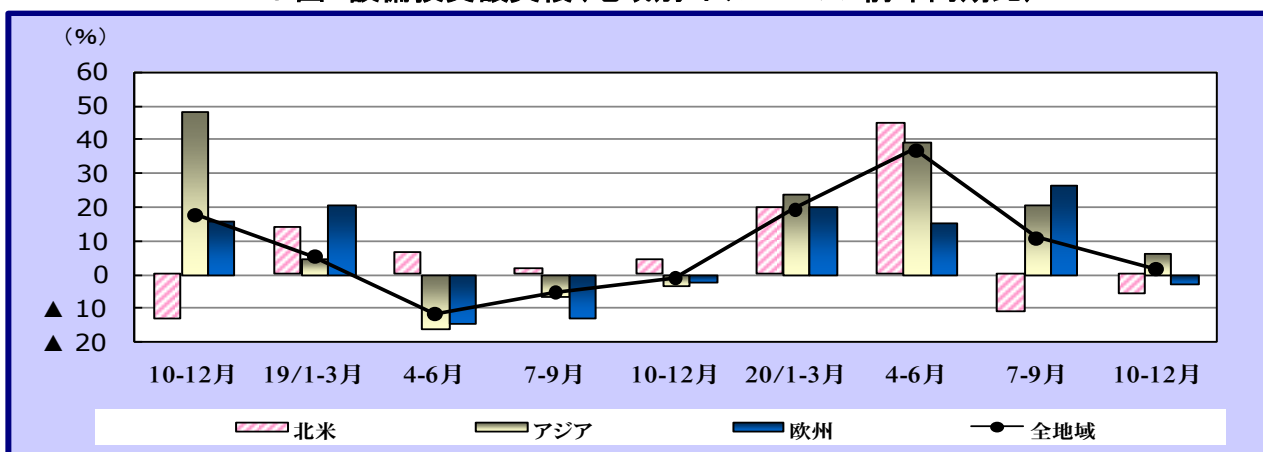

2-6 図 設備投資額実績(地域別・ドルベース・構成比)

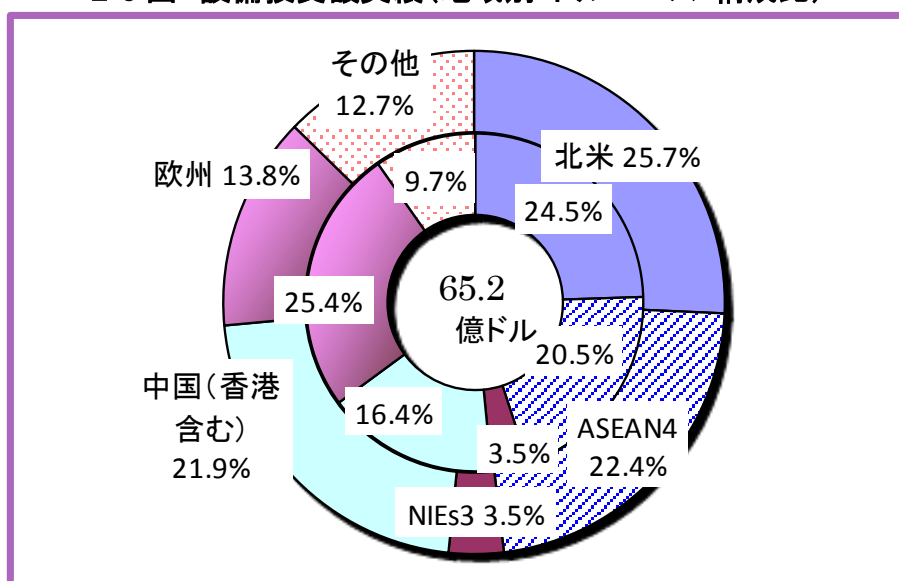

*ドーナツグラフの外円は 20/10-12 期、内円は 19/10-12 期、中心は今期実績

設備投資額(土地を除く有形固定資産取得額)は、65 億 2066 万ドルで、前年同期比は 1.8%増と 4 期連続増加を続けたが、伸び率は 1 桁台に縮小。

業種別では、主要4業種は、輸送機械を除き増加。一般機械は、同 31.9%増と 3 期連続大幅に増加し、電気機械は、同 9.6%増と4期連続の増加。化学は、同 11.8%増と 2 期ぶりに増加。輸送機械は、同▲1.9%減と4期ぶりに減少。

地域別では、アジア地域(同 6.6%増)は、4 期連続の増加。中国(同 11.4%増)は 4 期連続 2 桁台の増加。ASEAN4(同▲1.7%減)は 5 期ぶりに減少し、NIEs3(同▲2.4%減)は 2 期連続の減少。一方、欧州(同▲2.6%減)は、4 期ぶりに減少し、北米(同▲5.8%減)は 2 期連続の減少。

9 表 設備投資額実績(地域・業種)

業種別	実績 (前年同期比 : %)				
	19年	20年			
	10-12月	1-3月	4-6月	7-9月	10-12月
全業種	▲ 0.9	19.5	37.1	10.9	1.8
輸送機械	▲ 5.7	14.8	27.9	3.1	▲ 1.9
電気機械	▲ 4.6	20.6	59.4	5.6	9.6
一般機械	15.7	▲ 1.0	48.3	38.8	31.9
化学	▲ 30.3	▲ 18.1	5.5	▲ 13.6	11.8

地域別	実績 (前年同期比 : %)				
	19年	20年			
	10-12月	1-3月	4-6月	7-9月	10-12月
全地域	▲ 0.9	19.5	37.1	10.9	1.8
・北米	4.2	20.0	45.1	▲ 11.2	▲ 5.8
・アジア	▲ 3.3	23.8	39.4	21.1	6.6
ASEAN4	6.5	24.5	2.7	6.2	▲ 1.7
NIEs3	▲ 24.0	▲ 27.3	16.5	▲ 8.4	▲ 2.4
中国 (香港含む)	▲ 0.6	27.1	72.7	32.1	11.4
・欧州	▲ 2.2	20.1	15.3	26.6	▲ 2.6

10 表 設備投資額実績(地域×主要業種)

北米

設備投資額	実績 (前年同期比 : %)				
	19年	20年			
	10-12月	1-3月	4-6月	7-9月	10-12月
全業種	4.2	20.0	45.1	▲ 11.2	▲ 5.8
輸送機械	3.4	20.7	48.0	▲ 16.8	▲ 8.7
電気機械	17.5	8.6	3.3	10.3	3.9
一般機械	156.2	22.3	24.4	43.7	▲ 2.5
化学	▲ 48.1	▲ 21.5	28.3	36.7	82.8

アジア

設備投資額	実績 (前年同期比 : %)				
	19年	20年			
	10-12月	1-3月	4-6月	7-9月	10-12月
全業種	▲ 3.3	23.8	39.4	20.9	6.6
輸送機械	▲ 8.9	33.3	24.3	19.8	7.6
電気機械	▲ 10.2	17.6	66.2	4.4	6.8
一般機械	1.9	▲ 4.2	83.4	78.9	65.4
化学	▲ 12.4	▲ 27.7	▲ 16.8	▲ 48.6	▲ 28.7

ASEAN4

設備投資額	実績 (前年同期比 : %)				
	19年	20年			
	10-12月	1-3月	4-6月	7-9月	10-12月
全業種	6.5	24.5	2.7	5.9	▲ 1.7
輸送機械	5.4	58.1	▲ 25.6	▲ 2.0	8.6
電気機械	▲ 4.9	▲ 16.3	7.1	▲ 25.2	▲ 18.5
一般機械	▲ 25.4	4.0	43.5	75.9	69.4
化学	17.0	▲ 2.0	14.3	▲ 35.3	▲ 28.8

NIEs3

設備投資額	実績 (前年同期比 : %)				
	19年	20年			
	10-12月	1-3月	4-6月	7-9月	10-12月
全業種	▲ 24.0	▲ 27.3	16.5	▲ 8.4	▲ 2.4
輸送機械	▲ 26.8	▲ 44.4	▲ 23.0	0.3	▲ 20.8
電気機械	▲ 12.9	▲ 6.8	61.6	▲ 21.0	▲ 25.4
一般機械	▲ 5.6	▲ 30.3	31.5	60.5	▲ 38.5
化学	▲ 35.0	▲ 72.6	▲ 18.0	▲ 68.4	▲ 12.4

中国(香港を含む)

設備投資額	実績 (前年同期比 : %)				
	19年	20年			
	10-12月	1-3月	4-6月	7-9月	10-12月
全業種	▲ 0.6	27.1	72.7	32.1	11.4
輸送機械	▲ 1.9	▲ 25.2	31.1	26.8	▲ 1.6
電気機械	▲ 15.6	103.6	158.8	54.7	39.8
一般機械	41.6	17.5	124.1	84.5	96.9
化学	▲ 10.7	4.1	▲ 46.7	▲ 39.5	▲ 43.6

欧州

設備投資額	実績 (前年同期比 : %)				
	19年	20年			
	10-12月	1-3月	4-6月	7-9月	10-12月
全業種	▲ 2.2	20.1	15.3	26.6	▲ 2.6
輸送機械	▲ 21.1	▲ 7.5	▲ 7.6	32.3	▲ 12.7
電気機械	39.4	62.6	66.3	9.2	38.8
一般機械	▲ 22.3	▲ 6.8	17.5	▲ 14.4	2.2
化学	▲ 37.2	10.3	39.3	17.5	31.0

●北 米

16 億 7554 万ドル(設備投資額シェア 25.7%)、前年同期比は、▲5.8%減と2期連続の減少。およそ7割のシェアを占める輸送機械(同▲8.7%減)は、2期連続減少。4期連続大幅な増加を続けていた一般機械(同▲2.5%減)は、減少に転じた。一方、化学は、同82.8%増と3期連続2桁台の増加となり、電気機械は、同3.9%増と8期連続の増加。

業種別実績(前年同期比)

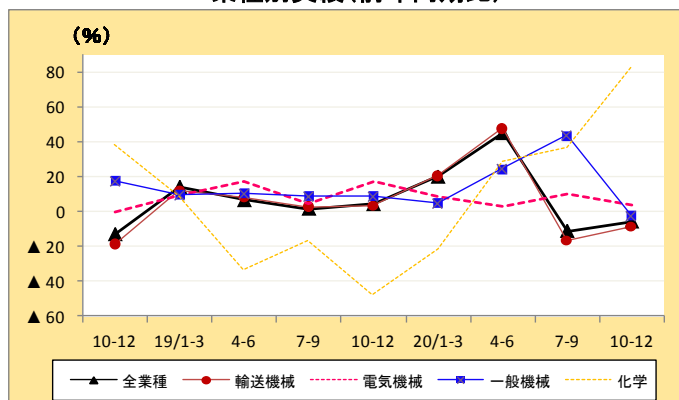

業種別構成比

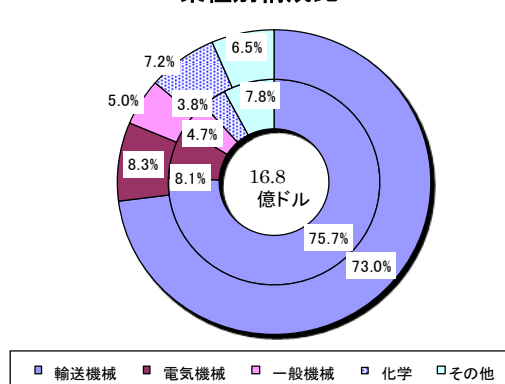

●ASEAN4

14 億 6107 万ドル(設備投資額シェア 22.4%)、前年同期比は、▲1.7%減と5期ぶりに減少。化学(同▲28.8%減)及び電気機械(同▲18.5%減)は2期連続大幅な減少。一般機械(同69.4%増)は、4期連続増加し、輸送機械(同8.6%増)は、3期ぶりに増加。

業種別実績(前年同期比)

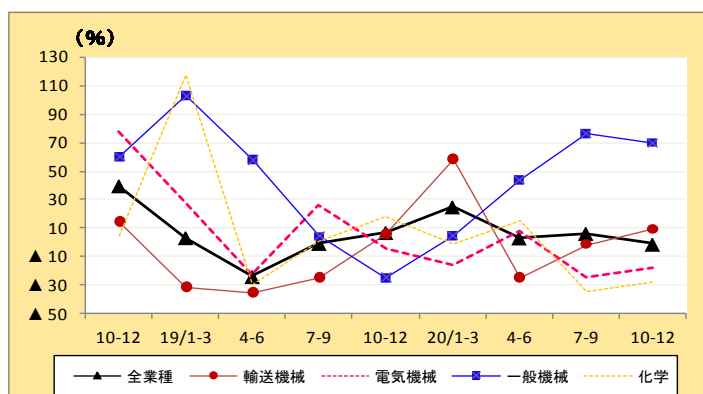

業種別構成比

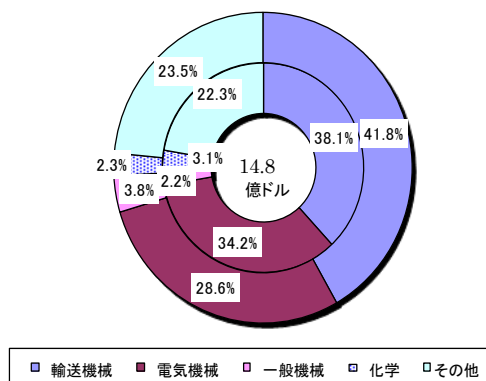

●NIEs3

2 億 2944 万ドル(設備投資額シェア 3.5%)、前年同期比は、▲2.4%減と2期連続の減少。主要4業種は、一般機械(同▲38.5%減)は3期ぶりに、輸送機械(同▲20.8%減)は2期ぶりに減少。電気機械(同▲25.4%減)は2期連続、化学(同▲12.4%減)は6期連続で、2桁台の減少。

業種別実績(前年同期比)

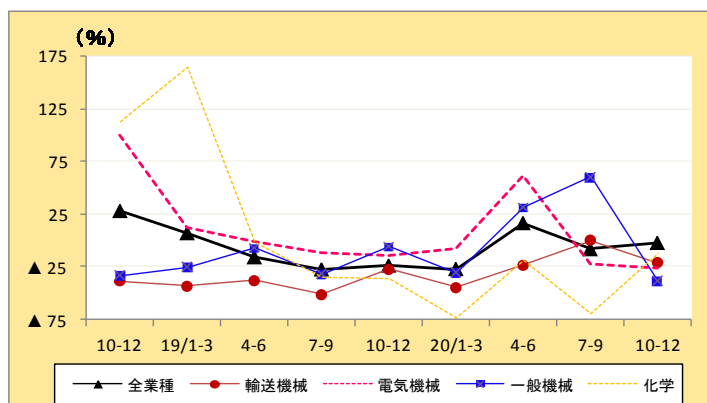

業種別構成比

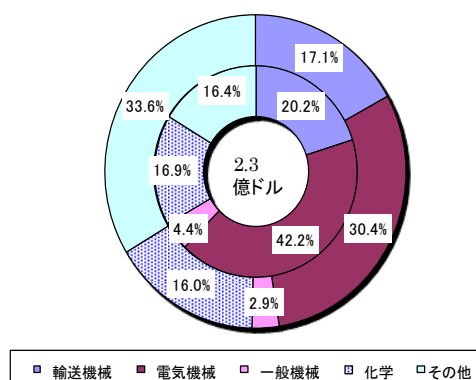

●中国(香港を含む)

14 億 2887 万ドル(設備投資額シェア 21.9%)、前年同期比は、11.4%増と4期連続 2 桁台の増加。一般機械(同 96.9%増)は 6 期連続、電気機械(同 39.8%増)は 4 期連続、大幅に増加。一方、化学(同▲43.6%減)は、3 期連続で大幅に減少し、輸送機械(同▲1.6%減)は、3 期ぶりに減少。

業種別実績(前年同期比)

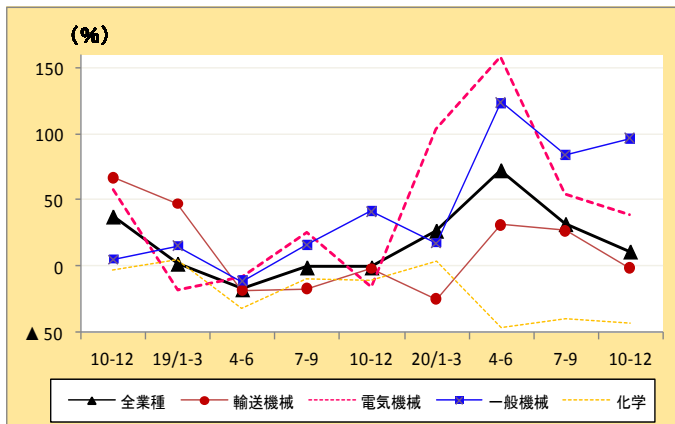

業種別構成比

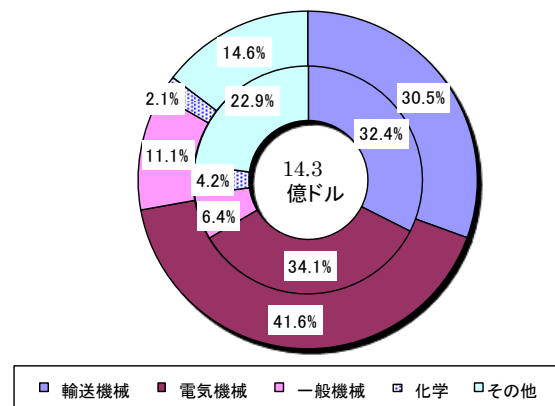

●欧州

9 億 5 万ドル(設備投資額シェア 13.8%)、前年同期比は、▲2.6%減と 4 期ぶりに減少。主要4業種は、輸送機械を除き増加。およそ半分のシェアを占める輸送機械(同▲12.7%減)が 2 期ぶりに減少。一方、電気機械(同 38.8%増)は 6 期連続、化学(同 31.0 %増)は 4 期連続の増加。一般機械(同 2.2%増)は、2 期ぶりに増加。

業種別実績(前年同期比)

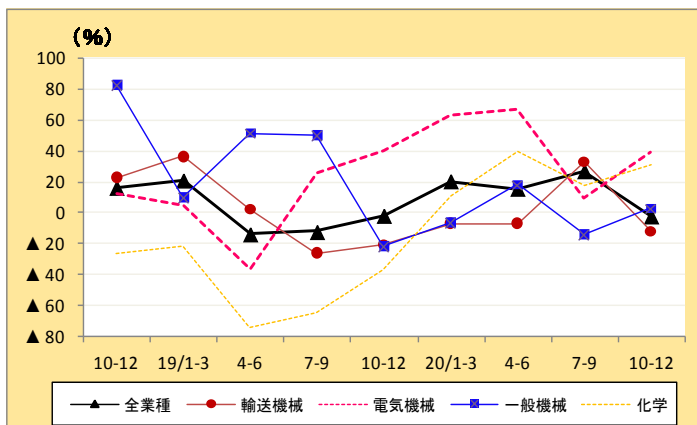

業種別構成比

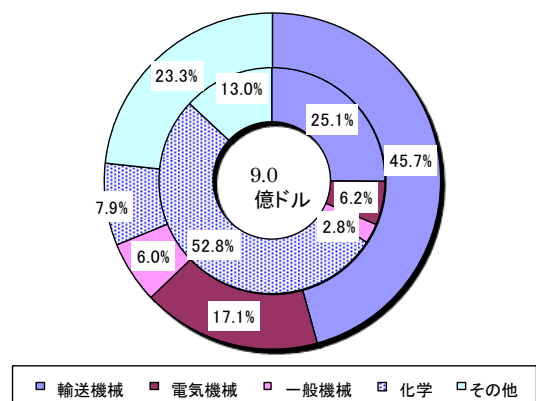

(3) 従業者数の動向

○ 従業者数は、前年同期比▲4.9%減と、平成14年1-3月期以来の減少。
北米(同▲6.9%減)、アジア(同▲4.8%減)、欧州(同▲3.3%減)とも減少。

2-7 図 従業者数実績(主要業種別・前年同期比)

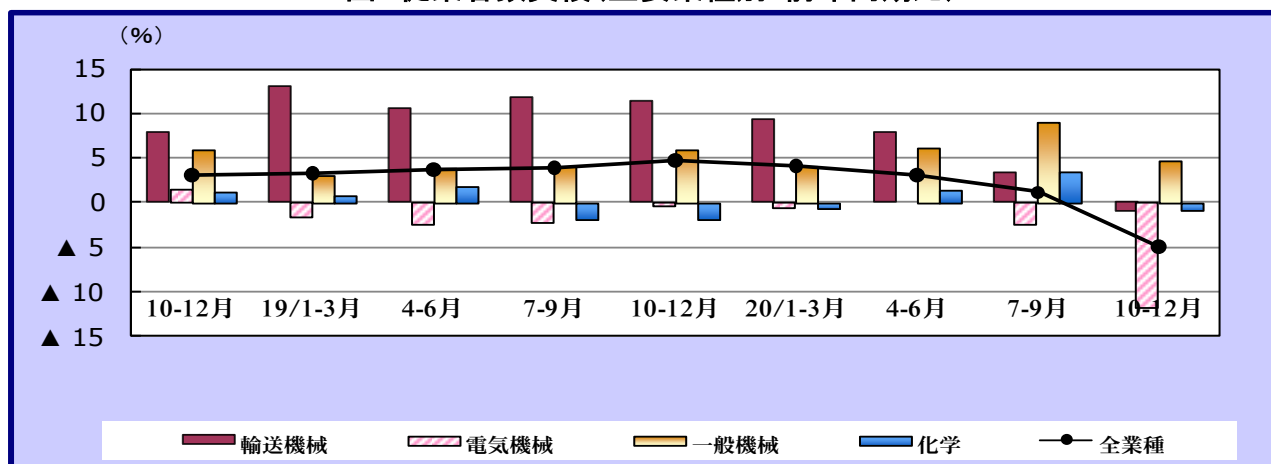

2-8 図 従業者数実績(地域別・前年同期比)

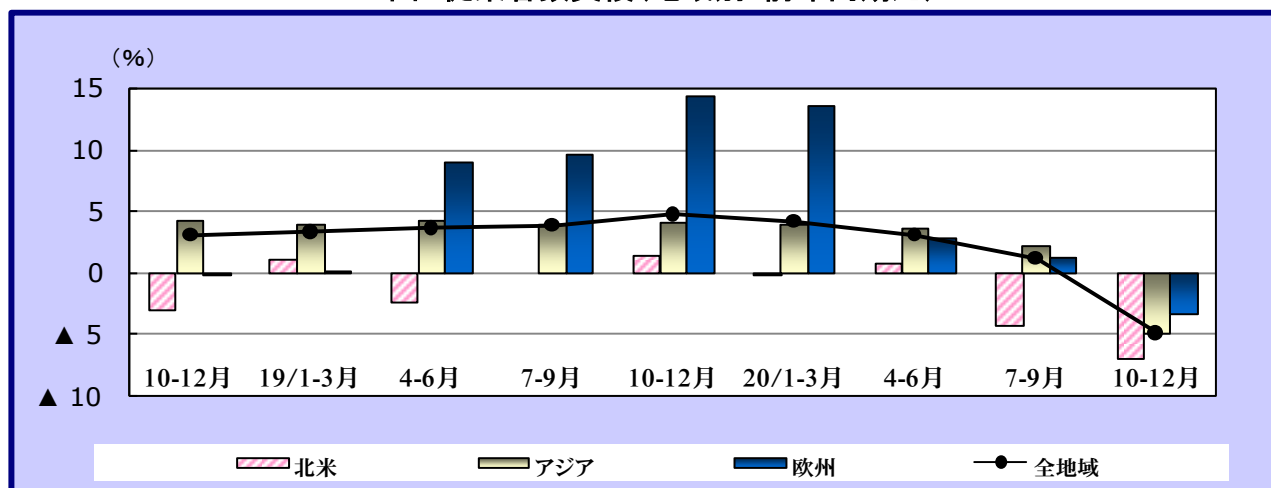

2-9 図 従業者数実績(地域別・構成比)

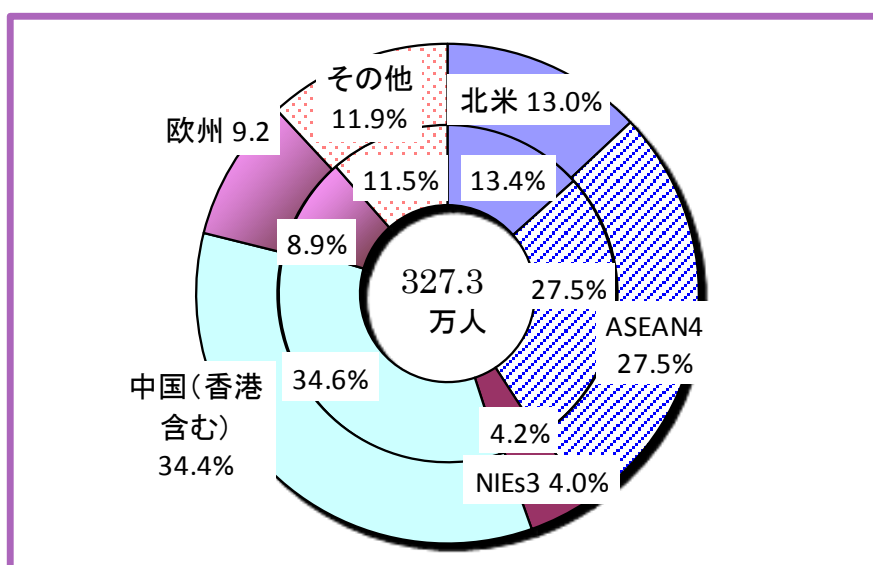

* ドーナツグラフの外円は 20/10-12 期、内円は 19/10-12 期、中心は 今期実績

従業者数は、327.3 万人、前年同期比▲4.9%減と、平成 14 年 1-3 月期以来の減少で過去最大の減少幅。

業種別では、主要4業種は、一般機械を除き減少。最もシェアの大きい電気機械(114.1 万人)は、同▲11.7%減と調査開始以来最大の減少。輸送機械(101.7 万人)は、同▲1.0%減と平成 13 年 7-9 月期以来の減少。化学(12.9 万人)は、同▲0.8%減と 3 期ぶりに減少。一般機械(21.6 万人)は、同 4.8%増と 24 期連続の増加。

地域別では、その他アジア(前年同期比 9.7%増)を除き、すべての地域で減少。中国(同▲6.9%減)が調査開始以来、初の減少に転じ、アジア地域(同▲4.8%減)は、平成 13 年 10-12 月期以来の減少。北米(同▲6.9%減)は、2 期連続の減少。欧州(同▲3.3%減)は、11 期ぶりに減少。

11 表 従業者数実績(地域・業種)

業種別	実績（前年同期比：％）				
	19年	20年			
	10-12月	1-3月	4-6月	7-9月	10-12月
全業種	4.8	4.2	3.1	1.2	▲ 4.9
輸送機械	11.4	9.5	8.0	3.5	▲ 1.0
電気機械	▲ 0.3	▲ 0.5	0.0	▲ 2.4	▲ 11.7
一般機械	5.9	4.1	6.1	9.1	4.8
化学	▲ 1.8	▲ 0.7	1.4	3.4	▲ 0.8

地域別	実績（前年同期比：％）				
	19年	20年			
	10-12月	1-3月	4-6月	7-9月	10-12月
全地域	4.8	4.2	3.1	1.2	▲ 4.9
・北米	1.4	0.1	0.8	▲ 4.2	▲ 6.9
・アジア	4.2	4.1	3.7	2.3	▲ 4.8
ASEAN4	0.3	0.8	2.1	0.4	▲ 5.0
NIEs3	▲ 1.7	1.0	1.4	1.5	▲ 4.3
中国（香港含む）	6.7	6.0	3.6	1.7	▲ 6.9
・欧州	14.5	13.7	2.9	1.3	▲ 3.3

12 表 従業者数実績(地域×主要業種)

北米

従業者数	実績（前年同期比：％）				
	19年	20年			
	10-12月	1-3月	4-6月	7-9月	10-12月
全業種	1.4	0.1	0.8	▲ 4.2	▲ 6.9
輸送機械	1.3	0.9	0.2	▲ 7.9	▲ 10.7
電気機械	2.1	▲ 7.9	▲ 5.7	▲ 10.2	▲ 13.0
一般機械	▲ 0.5	▲ 1.5	▲ 1.3	▲ 3.5	▲ 5.0
化学	4.2	5.8	8.2	7.2	3.9

アジア

従業者数	実績（前年同期比：％）				
	19年	20年			
	10-12月	1-3月	4-6月	7-9月	10-12月
全業種	4.2	4.1	3.7	2.2	▲ 4.8
輸送機械	16.8	15.1	12.3	8.9	4.2
電気機械	▲ 0.5	0.0	0.8	▲ 1.8	▲ 11.7
一般機械	8.2	5.3	8.4	12.9	8.1
化学	▲ 4.5	▲ 3.2	1.4	0.7	▲ 1.0

ASEAN4

従業者数	実績（前年同期比：％）				
	19年	20年			
	10-12月	1-3月	4-6月	7-9月	10-12月
全業種	0.3	0.8	2.1	0.1	▲ 5.0
輸送機械	4.2	8.4	13.1	8.3	3.0
電気機械	▲ 2.2	▲ 2.7	▲ 2.7	▲ 4.2	▲ 11.3
一般機械	5.0	5.4	4.1	5.9	0.2
化学	▲ 11.3	▲ 11.3	▲ 0.2	▲ 0.5	▲ 0.5

NIEs3

従業者数	実績（前年同期比：％）				
	19年	20年			
	10-12月	1-3月	4-6月	7-9月	10-12月
全業種	▲ 1.7	1.0	1.4	1.5	▲ 4.3
輸送機械	▲ 4.6	0.0	▲ 6.0	▲ 2.9	▲ 3.1
電気機械	▲ 1.4	0.5	4.7	3.0	▲ 8.5
一般機械	3.2	2.4	1.6	4.9	2.7
化学	▲ 1.1	0.7	▲ 0.3	0.1	1.4

中国(香港を含む)

従業者数	実績（前年同期比：％）				
	19年	20年			
	10-12月	1-3月	4-6月	7-9月	10-12月
全業種	6.7	6.0	3.6	1.7	▲ 6.9
輸送機械	41.6	28.5	13.7	10.6	6.3
電気機械	▲ 0.8	0.1	0.8	▲ 2.0	▲ 13.6
一般機械	8.7	5.0	5.1	5.1	1.9
化学	0.5	2.6	3.0	0.1	▲ 2.3

欧州

従業者数	実績（前年同期比：％）				
	19年	20年			
	10-12月	1-3月	4-6月	7-9月	10-12月
全業種	14.5	13.7	2.9	1.3	▲ 3.3
輸送機械	10.2	7.1	8.8	3.0	▲ 3.3
電気機械	0.4	0.4	▲ 7.3	▲ 4.3	▲ 9.6
一般機械	2.1	3.1	0.6	0.4	▲ 3.0
化学	0.7	1.3	▲ 2.7	▲ 1.3	▲ 3.1

●北 米

42.6 万人(従業者数シェア 13.0%)、前年同期比は、▲6.9%減と 2 期連続減少。主要4業種は、10 期連続増加の化学(2.2 万人 同 3.9%増)を除き、減少を続けた。電気機械(6.5 万人 同▲13.0%減)は 4 期連続の減少。シェアの大きい輸送機械(17.9 万人 同▲10.7%減)は、2 期連続の減少。一般機械(2.6 万人 同▲5.0%減)は 5 期連続の減少。

業種別実績(前年同期比)

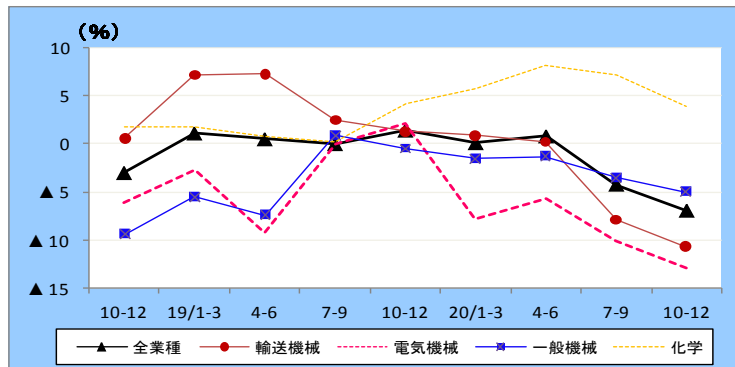

業種別構成比

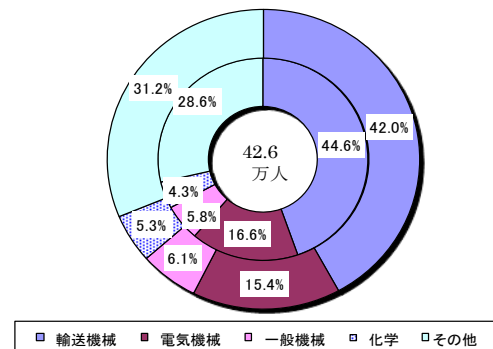

●ASEAN4

90.2 万人(従業者数シェア 27.5%)、前年同期比は、▲5.0%減と 6 期ぶりに減少。電気機械(37.7 万人 同▲11.3%減)は、9 期連続、化学(3.1 万人 同▲0.5%減)は 6 期連続の減少。輸送機械(25.0 万人 同 3.0%増)は、引き続き増加。一般機械(3.2 万人 同 0.2%増)は、わずかながらも 16 期連続の増加。

業種別実績(前年同期比)

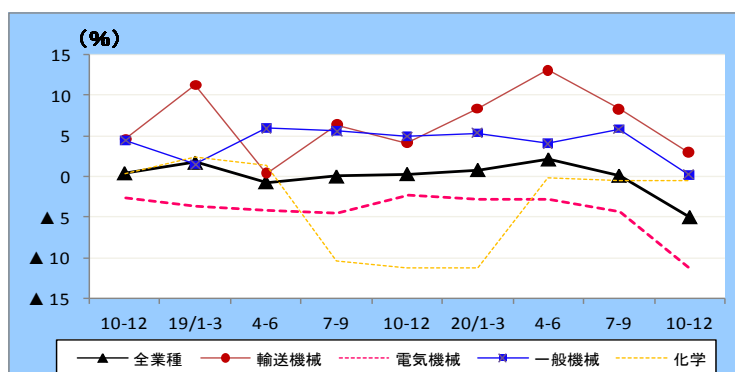

業種別構成比

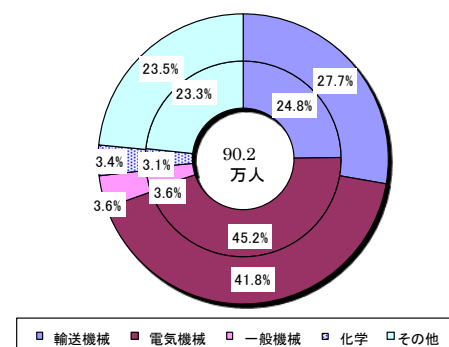

●NIEs3

13.0 万人(従業者数シェア 4.0%)、前年同期比は、▲4.3%減と 4 期ぶりに減少。シェアの大きい電気機械(6.0 万人 同▲8.5%減)が、4 期ぶりに減少した。輸送機械(1.6 万人 同▲3.1%減)は、3 期連続の減少。一方、一般機械(1.2 万人 同 2.7%増)は 12 期連続、化学(1.2 万人 同 1.4%増)は 2 期連続の増加。

業種別実績(前年同期比)

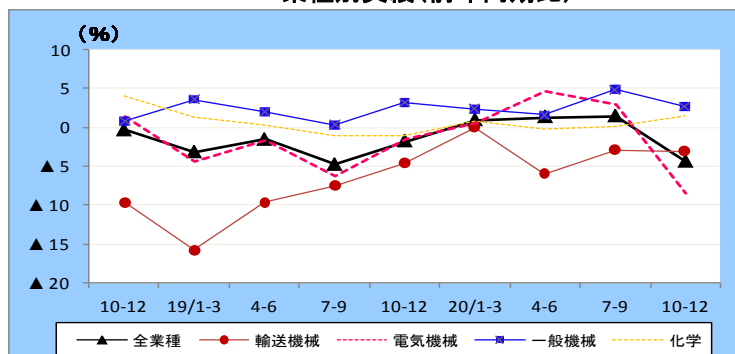

業種別構成比

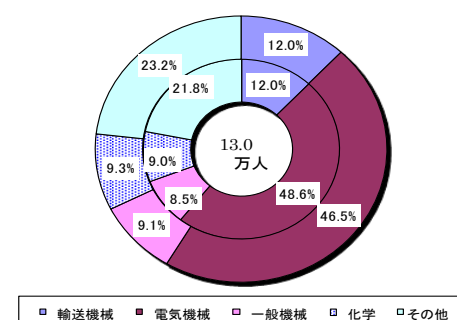

●中 国(香港を含む)

112.4 万人(従業者数シェア 34.4%)、前年同期比は、▲6.9%減と、調査開始以来初の減少。ほぼ半分のシェアを占める電気機械(53.0 万人 同▲13.6%減)が大幅に減少。電気機械は2期連続の減少。化学(2.9 万人 同▲2.3%減)は、10期ぶりに減少。一方、平成14年1-3月期以降、2桁台の増加で増加を牽引してきた輸送機械(22.0 万人 同6.3%増)は、伸び率を1桁台に縮小。一般機械(9.8 万人 同1.9%増)は、引き続き増加。

業種別実績(前年同期比)

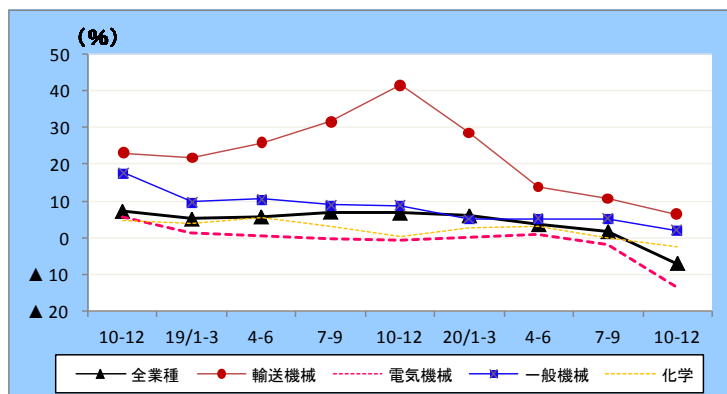

業種別構成比

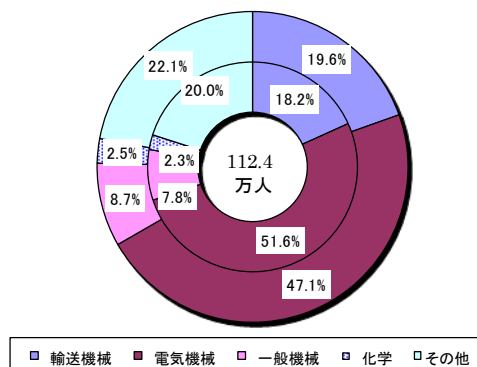

●欧 州

30.1 万人(従業者数シェア 9.2%)、前年同期比は、▲3.3%減と11期ぶりに減少。主要4業種で減少。化学(2.7 万人 同▲3.1%減)及び電気機械(4.0 万人 同▲9.6%減)は、3期連続の減少。輸送機械(13.5 万人 同▲3.3%減)は20期ぶり、一般機械(2.4 万人 同▲3.0%減)は5期ぶりに減少。

業種別実績(前年同期比)

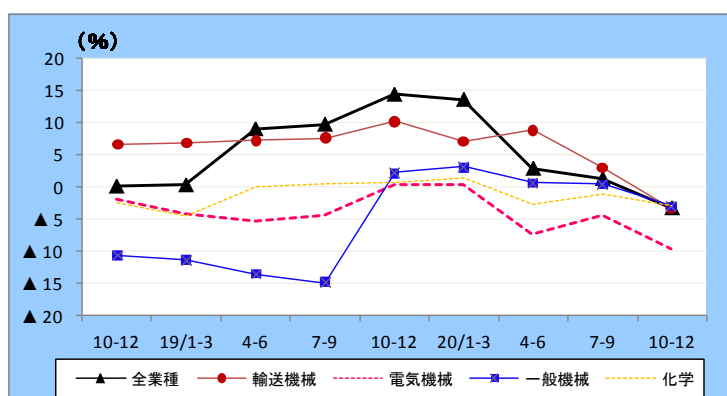

業種別構成比

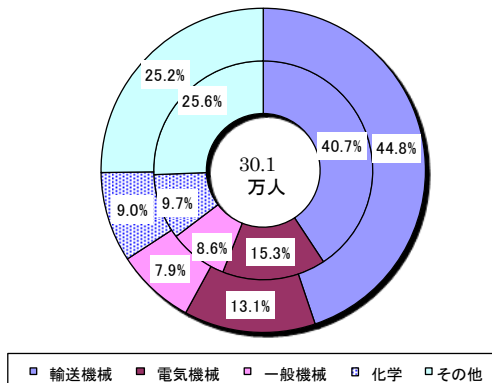

＜参考＞

1. 地域・国の分類

現地法人所在国(地域)の地域区分は次のとおりである。

●北米 アメリカ合衆国、カナダ

●アジア

ASEAN4: インドネシア、タイ、フィリピン、マレーシア

NIEs3: シンガポール、台湾、韓国

中国(香港を含む): 中華人民共和国(含香港特別行政区)

その他アジア: (インド、ベトナム、スリランカ、パキスタン、バングラデシュ、ミャンマー、ラオス)

●欧州: アイルランド、イギリス、イタリア、ウクライナ、オーストリア、オランダ、ギリシャ、スウェーデン、スペイン、スロバキア、セルビア・モンテネグロ、チェコ、デンマーク、ドイツ、トルコ、ハンガリー、フィンランド、フランス、ブルガリア、ベルギー、ポーランド、ポルトガル、ルクセンブルグ、ルーマニア、ロシア

●その他: アラブ首長国連邦、アルゼンチン、イスラエル、ウルグアイ、ベネズエラ、エジプト、エルサルバドル、オーストラリア、コスタリカ、コロンビア、サモア、スワジランド、タンザニア、チリ、ニュージーランド、ブラジル、ペルー、メキシコ、南アフリカ共和国、モロッコ

2. 主要通貨の対米ドルレート(IMF「IFS」期中平均)

		平成19年(2007)	平成20年(2008)			
		10-12月	1-3月	4-6月	7-9月	10-12月
日本	円	113.07	105.2	104.53	107.61	96.11
ASEAN4	インドネシア(ルピー)	9240.2	9257.5	9265.3	9211.7	9222.5
	マレーシア(リンギット)	3.3567	3.2256	3.2128	3.3396	3.5652
	フィリピン(ペソ)	43.114	40.954	43.001	45.508	48.435
	タイ(バーツ)	33.892	32.407	32.251	33.851	34.833
NIEs3	大韓民国(ウォン)	921.05	955.51	1018.24	1063.69	1367.17
	シンガポール(ドル)	1.4542	1.4093	1.3662	1.3968	1.4872
	台湾(ドル)	32.4337	31.5287	30.4393	31.1850	32.9837
中国	中華人民共和国(元)	7.432	7.163	6.9578	6.8399	6.8343
	香港(ドル)	7.776	7.795	7.800	7.799	7.754
欧州	イギリス(ポンド)※	2.046	1.979	1.970	1.892	1.572
	ユーロ地域(ユーロ)	0.68997	0.6673	0.6367	0.6661	0.7571

※イギリスポンドは、1ポンド当たりの米ドルで表示

出典：INTERNATIONAL FINANCIAL STATISTICS (IMF)

3. 調査内容の変遷

●平成 8 年 10－12 月期、平成 9 年 1-3 月期

- ・試験調査実施。

●平成 9 年 4－6 月期

- ・「企業動向調査」本調査開始。
- ・本社企業、現地法人について調査。試験調査の結果も含めて公表。(実績値は円建て)
- ・対象となる本社企業の条件は、「従業者数 50 人以上かつ資本金 3 千万円以上の製造企業のうち、海外に現地法人を有する我が国企業」。
- ・対象となる現地法人の条件は、対象となる本社が保有する現地法人で、「本社企業の直接及び間接出資を合わせた出資比率が 50% 超となる従業者数 50 人以上の製造企業」。
- ・調査項目
本社企業(売上高、仕入高、有形固定資産の取得額、従業者数及びそれらの今後3か月の見通し(DI))
現地法人(売上高、有形固定資産の取得額、従業者数及びそれらの今後3か月の見通し(DI))
- ・7つの地域に分類して公表。(北米、アジア、ASEAN4、NIEs3、中国・その他アジア、欧州、その他)

●平成 10 年 4－6 月期

- ・「有形固定資産(除く土地)の取得額」の調査時期を、7－9 月期と 1－3 月期の隔期調査に変更。金額及び見通しは四半期値ではなく、半期値。(～平成 13 年 1－3 月期まで)
- ・有形固定資産の定義の変更。当該期間中に「完成取得した土地を除く有形固定資産」
→「当該期間中に取得(建設仮勘定を含む)した土地を除く有形固定資産」
- ・見通し(DI)の調査期間を6か月に変更。(～平成 16 年 1－3 月期まで)

●平成 11 年 4－6 月期

- ・平成 10 年 4－6 月期以降、脱漏企業を繰り入れたため、接続係数を作成し、9 年度以前の数値について再計算した上で前年同期比を求め公表した。
- ・未到着企業の実績値の推計方法を、前期の伸び率による推計から前年同期の伸び率による推計に変更。

●平成 13 年 4－6 月期

- ・調査の再編・統合。経済産業省所管の『産業経済動向調査』と『企業動向調査』を統合し、新たな『企業動向調査』とした。
- ・対象となる本社企業の条件が、「金融・保険業及び不動産業を除く全業種で、資本金が1億円以上」に変更した。
- ・調査項目変更。本社企業は、見通しのみの調査。現地法人は、売上高内訳の「日本以外の第三国向け輸出高」と企業内取引(「本社企業向け輸出高」と「本社企業からの輸入高」)項目を追加した。
- ・「有形固定資産(除く土地)の取得額」の調査時期を、7－9 月期と 1－3 月期の隔期調査から毎期調査に戻した。
- ・公表を「本社企業編」と「海外現地法人編」に分けて行った。

●平成 14 年 4－6 月期

- ・平成 13 年 4－6 月期以降の調査項目等の変更による過去系列との断層をなくすため、接続係数を作成し、平成 12 年度以前の数値について再計算し、前年同期比を求め公表した。
- ・地域・国分類を変更し、「中国・その他アジア」から「中国(香港含む)」を抽出した。
(時系列表では、中国の数値を平成 8 年度から公表している)

●平成 15 年 4－6 月期

- ・本社企業調査を廃止。製造業を営む海外現地法人の調査に特化し、名称を『**海外現地法人四半期調査**』に変更。
- ・対象となる現地法人の条件の変更(本社企業の直接及び間接出資を合わせた出資比率 50%「超」→ 50%「以上」に変更)及び脱漏企業の繰り入れを実施。
- ・売上高等の実績をドルベースで公表を始める。
(時系列表では、計算で求めた 13 年 4－6 期以降からドル建てを公表している。)

●平成 16 年 4－6 月期

- ・見通し(DI)の調査期間を 3 か月に変更。従前 6 か月の調査期間を、「現状判断」(調査期以降 3 か月の見通し)と「先行き」(現状判断以降 3 か月の見通し)に分割した。前期差を公表。
現状判断DIの前期差 = 当期調査時の「現状判断」－ 前期調査時の「現状判断」
先行きDIの前期差 = 当期調査時の「先行き」－ 当期調査時の「現状判断」
- ・企業内取引(「本社企業向け輸出高」と「本社企業からの輸入高」)項目を削除した。
- ・地域・国分類を変更し、アジア計に含まれていた「その他アジア」を抽出し、8つの地域で公表。
- ・今期以降、毎年 4－6 月期に脱漏企業の繰り入れを実施している。前年同期比は、実績値からではなく、前年から継続して調査対象になっている現地法人(新規設立企業を含む)のみの集計値から算出。
- ・接続係数(14 年度以前と 15 年度をつなげるもの)を作成・公表。

●平成 18 年 4－6 月期

- ・16 年度以前と 17 年度をつなぐ接続係数を作成・公表。

●平成 19 年 4－6 月期

- ・17 年度以前と 18 年度をつなぐ接続係数を作成・公表。

●平成 20 年 4－6 月期

- ・見通し(DI)の前期差を前年同期差に変更し、現状判断同士、先行き同士の前年同期差を求める形に変更。時系列表では、今までとおりの方法で求めた前期差と前年同期差を別のシートで公表。
- ・18 年度以前と 19 年度をつなぐ接続係数を作成・公表。

【－１．実績総括表】（単位：金額＝万ドル、人数＝人、前年同期比＝％）

全地域	実績		前年同期比									
	18年度	19年度	19年					20年				
			10-12月期	1-3月期	4-6月期	7-9月期	10-12月期	18年度	19年度	19年	10-12月期	20年
売上高	67,606,377	77,713,625	20,059,626	20,478,100	21,949,454	20,786,137	P 18,564,746	7.4	12.5	15.0	14.3	13.2
自国内販売高	47,519,441	54,140,114	13,865,516	14,351,537	15,241,754	14,424,615	P 13,009,253	6.6	12.2	14.7	13.7	13.1
日本向け輸出高	6,250,955	7,391,454	1,924,855	1,863,735	1,938,920	2,078,548	P 1,860,299	6.7	13.8	17.7	11.2	6.0
日本以外の第三国向け輸出高	13,835,982	16,182,057	4,269,255	4,262,828	4,668,780	4,282,975	P 3,695,194	10.6	12.9	14.8	17.8	17.5
有形固定資産(除土地)取得額	2,301,821	2,523,287	707,744	715,779	702,842	743,824	P 652,066	16.2	0.8	▲ 0.9	19.5	37.1
従業員数(期末)	2,986,762	3,273,276	3,264,761	3,273,276	3,454,916	3,479,188	P 3,273,235	3.4	4.2	4.8	4.2	3.1
												1.2P ▲ 4.9

北米	実績		前年同期比									
	18年度	19年度	19年					20年				
			10-12月期	1-3月期	4-6月期	7-9月期	10-12月期	18年度	19年度	19年	10-12月期	20年
売上高	24,752,758	25,176,658	6,370,192	6,376,293	6,776,325	6,223,129	P 5,741,103	2.2	2.1	4.0	2.5	2.6
自国内販売高	22,525,125	22,807,407	5,745,834	5,762,144	6,109,390	5,611,414	P 5,169,108	1.8	1.8	3.3	1.7	1.5
日本向け輸出高	402,925	395,705	99,479	110,544	103,405	106,293	P 102,328	▲ 1.8	0.2	1.5	▲ 0.7	2.6
日本以外の第三国向け輸出高	1,824,708	1,973,546	524,679	503,605	563,530	505,421	P 469,667	8.6	6.6	12.0	13.8	14.6
有形固定資産(除土地)取得額	668,618	753,876	173,248	222,771	215,384	209,536	P 167,554	12.8	8.1	4.2	20.0	45.1
従業員数(期末)	424,042	429,763	437,034	429,763	452,822	438,054	P 426,043	1.1	0.1	1.4	0.1	0.8
												▲ 4.2P ▲ 6.9

アジア	実績		前年同期比									
	18年度	19年度	19年					20年				
			10-12月期	1-3月期	4-6月期	7-9月期	10-12月期	18年度	19年度	19年	10-12月期	20年
売上高	25,287,297	31,217,924	8,062,628	8,276,628	9,163,290	9,347,912	P 8,308,649	9.8	17.2	18.8	20.8	18.8
自国内販売高	13,160,838	16,932,967	4,361,819	4,610,085	5,164,592	5,297,553	P 4,806,872	12.7	21.4	22.6	25.6	25.0
日本向け輸出高	5,601,935	6,707,976	1,750,427	1,675,717	1,760,810	1,896,808	P 1,691,754	9.0	14.4	18.8	11.4	6.2
日本以外の第三国向け輸出高	6,524,524	7,576,981	1,950,281	1,990,827	2,237,888	2,153,551	P 1,810,023	5.4	11.3	11.3	18.7	17.0
有形固定資産(除土地)取得額	1,125,998	1,180,887	318,203	330,475	346,397	382,606	P 354,603	25.6	▲ 0.9	▲ 3.3	23.8	39.4
従業員数(期末)	2,134,765	2,347,451	2,335,038	2,347,451	2,493,218	2,534,149	P 2,358,637	4.0	4.1	4.2	4.1	3.7
												2.2P ▲ 4.8

ASEAN 4	実績		前年同期比									
	18年度	19年度	19年					20年				
			10-12月期	1-3月期	4-6月期	7-9月期	10-12月期	18年度	19年度	19年	10-12月期	20年
売上高	10,520,539	12,717,441	3,265,030	3,347,088	3,830,021	3,861,385	P 3,368,009	7.6	14.8	17.1	16.4	18.0
自国内販売高	5,032,734	6,437,468	1,660,393	1,737,111	1,979,604	2,101,487	P 1,855,062	9.2	19.1	21.4	22.9	26.0
日本向け輸出高	2,263,991	2,628,114	668,659	625,082	648,399	714,146	P 621,072	9.5	14.0	20.8	0.7	▲ 4.0
日本以外の第三国向け輸出高	3,223,814	3,651,859	935,778	984,895	1,202,019	1,045,751	P 891,875	3.8	8.4	7.8	17.5	22.1
有形固定資産(除土地)取得額	534,156	566,559	145,011	161,449	127,688	158,370	P 146,107	22.2	0.7	6.5	24.5	2.7
従業員数(期末)	866,671	899,215	896,549	899,215	953,495	967,346	P 901,625	1.7	0.8	0.3	0.8	2.1
												0.1P ▲ 5.0

NIES 3	実績		前年同期比									
	18年度	19年度	19年					20年				
			10-12月期	1-3月期	4-6月期	7-9月期	10-12月期	18年度	19年度	19年	10-12月期	20年
売上高	3,804,984	4,282,933	1,114,349	1,134,551	1,074,070	1,129,913	P 864,077	▲ 0.2	8.0	11.1	14.2	6.9
自国内販売高	2,098,950	2,381,881	610,886	626,296	635,747	657,720	P 503,084	▲ 8.0	8.7	10.0	12.7	13.1
日本向け輸出高	619,228	695,769	186,272	191,331	136,501	150,081	P 129,540	4.0	11.0	15.6	23.2	▲ 10.1
日本以外の第三国向け輸出高	1,086,805	1,205,283	317,190	316,925	301,822	322,111	P 231,453	14.8	5.1	10.6	12.1	4.3
有形固定資産(除土地)取得額	145,233	94,676	24,736	21,766	26,298	26,091	P 22,944	22.6	▲ 24.0	▲ 24.5	▲ 27.3	16.5
従業員数(期末)	130,752	135,070	135,553	135,070	134,265	134,198	P 130,103	▲ 3.1	1.0	▲ 1.7	1.0	1.4
												1.5P ▲ 4.3

中国(香港含)	実 績		前年同期比									
	18年度	19年度	19年					20年				
			10-12月期	1- 3月期	4- 6月期	7- 9月期	10-12月期	18年度	19年度	19年	20年	10-12月期
売上高	9,566,888	12,358,353	3,210,855	3,295,262	3,749,201	3,866,265	P 3,641,402	15.8	21.9	22.2	27.5	24.3
自国内販売高	4,971,735	6,700,261	1,735,727	1,866,231	2,162,051	2,187,958	P 2,141,656	27.3	27.5	27.5	33.6	30.9
日本向け輸出高	2,553,926	3,166,405	837,203	802,688	910,327	961,365	P 874,870	8.9	15.1	17.6	18.7	17.7
日本以外の第三国向け輸出高	2,041,197	2,491,688	637,926	626,343	676,823	716,942	P 624,875	2.6	17.3	16.3	22.0	16.3
有形固定資産(除土地)取得額	335,506	391,661	116,392	108,070	135,298	140,502	P 142,887	11.6	2.3	▲ 0.6	27.1	72.7
従業員数(期末)	992,993	1,136,483	1,130,644	1,136,483	1,208,456	1,219,158	P 1,124,388	5.1	6.0	6.7	6.0	3.6

その他アジア	実 績		前年同期比									
	18年度	19年度	19年					20年				
			10-12月期	1- 3月期	4- 6月期	7- 9月期	10-12月期	18年度	19年度	19年	20年	10-12月期
売上高	1,384,916	1,859,197	472,294	499,726	509,998	490,349	P 435,163	20.2	28.6	29.4	25.8	16.0
自国内販売高	1,057,418	1,413,357	354,814	380,447	387,190	350,388	P 307,070	20.5	29.3	32.5	24.8	14.9
日本向け輸出高	164,790	217,689	58,093	56,616	65,584	71,216	P 66,272	25.2	22.8	22.3	16.9	25.6
日本以外の第三国向け輸出高	172,708	228,152	59,387	62,663	57,224	68,746	P 61,821	14.6	30.4	19.3	41.5	13.7
有形固定資産(除土地)取得額	111,103	127,991	32,074	39,190	57,114	57,642	P 42,666	141.4	8.3	▲ 25.4	78.0	131.0
従業員数(期末)	144,349	176,683	172,292	176,683	197,002	213,447	P 202,521	19.9	13.1	16.5	13.1	15.0

欧 州	実 績		前年同期比									
	18年度	19年度	19年					20年				
			10-12月期	1- 3月期	4- 6月期	7- 9月期	10-12月期	18年度	19年度	19年	20年	10-12月期
売上高	12,797,988	15,559,343	4,102,276	4,277,622	4,275,070	3,662,600	P 3,209,009	9.8	20.5	23.9	22.2	14.5
自国内販売高	7,641,776	9,323,769	2,419,118	2,609,644	2,529,343	2,139,981	P 1,880,895	5.2	22.2	26.4	24.2	12.1
日本向け輸出高	152,794	185,579	47,589	52,981	46,323	44,146	P 37,478	▲ 19.0	28.8	27.0	32.7	1.8
日本以外の第三国向け輸出高	5,003,418	6,049,995	1,635,569	1,614,996	1,699,405	1,478,472	P 1,290,637	19.1	17.5	20.0	18.5	18.7
有形固定資産(除土地)取得額	332,654	450,493	179,575	118,279	99,177	108,730	P 90,005	13.0	▲ 1.7	▲ 2.2	20.1	15.3
従業員数(期末)	253,582	292,039	290,573	292,039	310,988	311,638	P 301,492	0.3	13.7	14.5	13.7	2.9

その他	実 績		前年同期比									
	18年度	19年度	19年					20年				
			10-12月期	1- 3月期	4- 6月期	7- 9月期	10-12月期	18年度	19年度	19年	20年	10-12月期
売上高	4,768,334	5,759,700	1,524,630	1,547,557	1,634,769	1,552,496	P 1,305,984	17.9	19.1	21.8	18.0	26.4
自国内販売高	4,191,703	5,075,972	1,338,745	1,369,663	1,438,429	1,376,666	P 1,152,377	20.2	20.0	22.6	18.5	27.3
日本向け輸出高	93,300	102,194	27,359	24,493	28,382	31,300	P 28,739	▲ 20.1	9.7	5.1	20.0	9.4
日本以外の第三国向け輸出高	483,331	581,534	158,526	153,400	167,958	145,530	P 124,867	9.4	12.7	18.0	13.6	22.0
有形固定資産(除土地)取得額	154,552	138,030	36,719	44,254	41,884	42,952	P 39,904	▲ 11.5	▲ 14.0	2.0	▲ 11.3	36.1
従業員数(期末)	174,373	204,023	202,116	204,023	197,888	195,347	P 187,063	7.0	2.9	6.2	2.9	1.9

注：平成20年4～6月期に調査対象の見直しをしたことから、当期実績と前年度以前の集計結果の間に断層が生じている。
このため、前年度から継続して調査対象となっている現地法人（新設設立企業を含む）のみの集計値をもって、当期の前年同期比を算出している。
なお、各期の実績数値は、断層処理をしていない数値である。

I－２．実績内訳表 全地域

売上高	実績（万ドル）												前年同期比（％）	
	19年						20年						19年	
	18年度	19年度	10-12月期	1- 3月期	4- 6月期	7- 9月期	10-12月期	1- 3月期	4- 6月期	7- 9月期	10-12月期	1- 3月期	18年度	19年度
全業種	67,606,377	77,713,625	20,059,626	20,478,100	21,849,454	20,786,137P	18,564,746	20,478,100	21,849,454	20,786,137P	18,564,746	20,478,100	7.4	12.5
食料品・たばこ	1,430,532	1,636,477	420,971	427,465	467,767	535,665P	443,542	427,465	467,767	535,665P	443,542	427,465	▲ 0.9	11.3
繊維	840,975	912,652	224,174	229,058	230,522	215,150P	183,062	229,058	230,522	215,150P	183,062	229,058	8.7	7.8
木材・ハルブ・紙・紙加工品	342,837	382,948	97,217	96,822	126,812	120,214P	107,936	97,217	126,812	120,214P	107,936	97,217	6.3	9.4
化学	4,592,025	5,267,179	1,352,787	1,378,460	1,713,442	1,527,710P	1,255,964	1,352,787	1,713,442	1,527,710P	1,255,964	1,352,787	7.2	12.4
窯業・土石	1,022,659	1,759,800	431,572	471,539	508,453	454,961P	363,485	431,572	508,453	454,961P	363,485	431,572	8.0	66.2
鉄鋼	772,461	845,698	210,153	208,624	271,179	276,799P	208,618	210,153	271,179	276,799P	208,618	210,153	3.8	3.1
非鉄金属	866,512	1,152,730	289,132	285,890	302,925	306,661P	230,691	289,132	302,925	306,661P	230,691	289,132	20.8	26.1
金属	309,372	449,128	116,248	110,407	129,043	126,092P	110,082	116,248	129,043	126,092P	110,082	116,248	20.2	13.3
一般機械	4,844,568	5,628,225	1,367,471	1,573,070	1,594,931	1,466,091P	1,280,962	1,367,471	1,594,931	1,466,091P	1,280,962	1,367,471	14.0	11.6
電気機械	18,621,206	19,433,927	5,385,418	4,874,999	5,180,839	5,239,777P	4,799,395	5,385,418	5,180,839	5,239,777P	4,799,395	5,385,418	4.0	6.6
輸送機械	30,153,688	35,732,297	8,991,935	9,728,872	10,062,500	9,057,136P	8,273,100	8,991,935	9,728,872	9,057,136P	8,273,100	9,728,872	8.5	14.5
精密機械	1,089,012	1,292,122	348,233	321,471	369,349	396,084P	358,908	348,233	369,349	396,084P	358,908	348,233	7.2	12.9
その他	2,720,530	3,220,444	814,315	771,423	891,691	1,063,797P	949,001	814,315	891,691	1,063,797P	949,001	814,315	8.9	12.4

国内内販売高	実績（万ドル）												前年同期比（％）	
	19年						20年						19年	
	18年度	19年度	10-12月期	1- 3月期	4- 6月期	7- 9月期	10-12月期	1- 3月期	4- 6月期	7- 9月期	10-12月期	1- 3月期	18年度	19年度
全業種	47,519,441	54,140,114	13,865,516	14,351,537	15,241,754	14,424,615P	13,009,253	13,865,516	15,241,754	14,424,615P	13,009,253	13,865,516	6.6	12.2
食料品・たばこ	1,122,759	1,269,239	320,867	331,375	353,702	406,361P	325,679	320,867	353,702	406,361P	325,679	320,867	▲ 2.5	10.5
繊維	480,135	526,906	129,152	129,195	132,921	119,791P	101,837	129,152	132,921	119,791P	101,837	129,152	11.4	8.6
木材・ハルブ・紙・紙加工品	161,126	169,367	39,161	43,430	45,082	51,484P	44,015	39,161	45,082	51,484P	44,015	39,161	3.5	0.2
窯業・土石	2,877,744	3,342,605	866,090	884,005	1,114,457	933,106P	796,558	866,090	1,114,457	933,106P	796,558	866,090	5.1	14.0
化学	795,279	1,460,493	354,421	384,215	440,677	381,533P	300,966	354,421	440,677	381,533P	300,966	354,421	7.6	81.0
鉄鋼	640,142	691,320	170,129	174,402	232,004	237,850P	171,854	170,129	232,004	237,850P	171,854	170,129	2.9	2.5
非鉄金属	523,330	684,712	160,060	169,612	191,574	189,385P	140,250	160,060	191,574	189,385P	140,250	160,060	21.7	18.0
金属	90,588	324,632	91,041	79,601	92,636	89,597P	76,787	90,588	92,636	89,597P	76,787	90,588	10.6	16.8
一般機械	2,862,909	3,210,995	772,408	894,804	960,297	841,750P	739,296	772,408	960,297	841,750P	739,296	772,408	10.6	5.8
電気機械	9,149,288	9,256,735	2,586,178	2,383,523	2,422,098	2,477,776P	2,357,816	2,586,178	2,422,098	2,477,776P	2,357,816	2,586,178	2.9	4.8
輸送機械	26,085,625	30,176,990	7,601,835	8,159,637	8,415,334	7,654,485P	7,043,287	7,601,835	8,159,637	7,654,485P	7,043,287	8,159,637	7.6	13.7
精密機械	519,255	527,143	136,602	122,330	154,498	156,093P	152,982	136,602	154,498	156,093P	152,982	136,602	14.0	▲ 0.8
その他	2,111,261	2,518,976	637,572	595,410	696,474	835,405P	757,926	637,572	696,474	835,405P	757,926	637,572	7.5	12.2

日本向け輸出高	実績（万ドル）												前年同期比（％）	
	19年						20年						19年	
	18年度	19年度	10-12月期	1- 3月期	4- 6月期	7- 9月期	10-12月期	1- 3月期	4- 6月期	7- 9月期	10-12月期	1- 3月期	18年度	19年度
全業種	6,250,955	7,391,454	1,924,855	1,863,735	1,938,920	2,078,548P	1,860,299	1,924,855	1,938,920	2,078,548P	1,860,299	1,924,855	6.7	13.8
食料品・たばこ	140,219	161,947	42,652	42,886	50,245	58,435P	54,776	42,652	50,245	58,435P	54,776	42,652	▲ 12.9	6.6
繊維	149,239	157,407	40,579	39,532	34,243	36,339P	33,322	40,579	39,532	36,339P	33,322	40,579	10.5	3.8
木材・ハルブ・紙・紙加工品	87,069	97,123	25,996	22,633	29,599	26,620P	25,145	25,996	29,599	26,620P	25,145	25,996	▲ 0.3	11.3
化学	172,437	214,096	54,771	56,584	71,933	68,298P	70,911	54,771	71,933	68,298P	70,911	54,771	9.6	28.0
窯業・土石	115,091	159,446	41,864	49,679	32,877	37,045P	32,034	41,864	49,679	32,877	32,034	41,864	10.4	19.6
鉄鋼	25,157	24,329	5,751	6,147	6,717	7,879P	6,372	5,751	6,717	7,879P	6,372	5,751	17.1	▲ 5.3
非鉄金属	200,267	275,799	72,254	41,381	35,884	39,762P	33,905	72,254	35,884	39,762P	33,905	72,254	7.4	35.6
金属	87,003	90,302	26,877	21,653	26,185	27,021P	25,976	26,877	26,185	27,021P	25,976	26,877	33.7	9.6
一般機械	818,422	870,604	220,223	230,006	236,104	252,242P	229,294	220,223	236,104	252,242P	229,294	220,223	14.3	7.4
電気機械	3,378,992	3,905,627	1,023,187	969,413	1,002,770	1,062,342P	945,325	1,023,187	969,413	1,062,342P	945,325	1,023,187	4.7	11.7
輸送機械	465,100	670,606	168,029	196,038	200,551	215,370P	188,103	168,029	200,551	215,370P	188,103	168,029	16.1	26.0
精密機械	402,032	508,117	139,806	125,086	137,424	160,659P	138,969	139,806	137,424	160,659P	138,969	139,806	▲ 3.5	16.9
その他	209,925	256,050	62,864	62,698	74,388	86,535P	76,166	62,864	74,388	86,535P	76,166	62,864	15.3	20.3

日本以外の第三国 向け輸出高	実績（万ドル）		前年同期比（％）									
	18年度	19年度	19年					20年				
			10-12月期	1-3月期	4-6月期	7-9月期	10-12月期	18年度	19年度	10-12月期	1-3月期	4-6月期
全業種	13,835,982	16,182,057	4,269,255	4,262,828	4,668,780	4,282,975P	3,695,194	10.6	12.9	14.8	17.8	17.5
食料品・たばこ	167,554	205,291	57,452	53,204	63,820	70,869P	63,087	27.2	20.9	26.6	34.0	41.8
繊維	211,600	228,339	54,443	60,331	63,359	59,021P	47,902	1.9	8.6	10.8	4.8	6.7
木材・パルプ・紙・紙加工品	94,642	116,457	32,060	30,760	52,131	42,109P	38,775	18.7	22.5	30.7	17.3	29.1
化学	1,541,843	1,710,478	431,925	437,872	527,052	476,306P	388,494	10.3	7.8	11.3	3.6	22.9
窯業・土石	112,289	139,861	35,286	37,645	34,899	36,383P	30,485	8.0	11.5	8.2	11.1	17.0
鉄鋼	107,162	130,049	44,273	28,074	32,458	31,070P	30,392	6.2	8.0	24.1	18.5	▲6.3
非鉄金属	142,916	212,218	46,817	74,896	75,466	77,514P	56,536	45.1	44.1	20.4	117.3	66.2
金属	31,781	34,193	8,330	9,153	10,223	9,475P	7,319	58.4	3.1	▲8.1	3.1	18.2
一般機械	1,163,237	1,546,626	374,840	448,260	408,530	372,088P	312,373	22.9	28.7	21.8	31.6	15.7
電気機械	6,092,926	6,271,565	1,776,054	1,522,064	1,755,971	1,699,659P	1,496,254	5.5	6.1	10.3	11.3	13.4
輸送機械	3,602,963	4,894,701	1,222,071	1,373,197	1,446,614	1,187,281P	1,041,709	14.5	19.0	19.6	24.5	17.2
精密機械	167,725	256,861	71,825	74,056	77,428	79,332P	66,957	12.3	41.6	57.4	45.4	59.6
その他	399,343	445,418	113,879	113,316	120,829	141,858P	114,909	13.5	9.5	12.1	14.8	18.2

有形固定資産（土地を 除く）取得額	実績（万ドル）		前年同期比（％）									
	18年度	19年度	19年					20年				
			10-12月期	1-3月期	4-6月期	7-9月期	10-12月期	18年度	19年度	10-12月期	1-3月期	4-6月期
全業種	2,301,821	2,523,287	707,744	715,779	702,842	743,824P	652,066	16.2	0.8	▲0.9	19.5	37.1
食料品・たばこ	36,587	32,565	8,477	10,965	10,008	10,048P	9,656	▲15.0	▲13.3	6.7	2.4	54.2
繊維	51,970	51,604	16,144	12,349	17,453	14,865P	12,937	6.8	▲1.9	24.0	15.0	49.5
木材・パルプ・紙・紙加工品	11,051	19,511	4,849	5,928	4,545	4,433P	6,308	42.3	74.8	31.6	163.4	▲14.9
化学	148,130	194,471	115,722	23,813	27,928	30,358P	30,050	32.5	▲31.9	▲30.3	▲18.1	5.5
窯業・土石	30,180	94,690	23,760	35,883	23,607	28,384P	21,337	▲12.6	178.9	111.8	466.7	25.8
鉄鋼	10,996	18,032	5,817	5,265	6,380	7,705P	6,218	1.3	1.6	16.0	17.2	89.9
非鉄金属	22,869	19,905	4,201	6,193	7,777	8,469P	6,218	18.8	▲18.1	▲36.0	21.1	41.5
金属	18,254	21,064	4,616	5,352	2,965	5,656P	4,448	▲13.8	7.9	▲14.2	▲3.2	23.3
一般機械	85,369	101,197	27,066	27,827	30,966	39,091P	37,587	12.6	12.0	15.7	▲1.0	48.3
電気機械	485,694	490,227	126,680	148,511	139,483	143,446P	141,800	20.2	5.4	▲4.6	20.6	59.4
輸送機械	1,315,846	1,374,276	331,298	406,481	389,247	394,805P	337,515	17.1	▲3.0	▲5.7	14.8	27.9
精密機械	22,317	33,992	9,729	11,263	17,359	15,983P	11,193	36.5	28.4	66.7	99.3	172.1
その他	62,559	71,752	29,384	15,950	25,125	40,583P	28,340	▲11.0	11.7	41.0	48.2	86.7

従業者数（期末）	実績（人）		前年同期比（％）									
	18年度	19年度	19年					20年				
			10-12月期	1-3月期	4-6月期	7-9月期	10-12月期	18年度	19年度	10-12月期	1-3月期	4-6月期
全業種	2,986,762	3,273,276	3,264,761	3,273,276	3,454,916	3,479,188P	3,273,235	3.4	4.2	4.8	4.2	3.1
食料品・たばこ	76,494	89,234	87,882	89,234	95,659	99,920P	96,104	▲5.0	▲1.0	▲2.3	▲1.0	▲1.8
繊維	96,224	96,128	96,017	96,128	98,353	98,049P	97,350	▲4.2	0.0	▲0.3	0.0	▲2.6
木材・パルプ・紙・紙加工品	17,971	18,017	17,871	18,017	19,916	19,076P	18,817	▲0.9	▲2.8	▲3.3	▲2.8	▲0.6
化学	118,824	121,088	120,641	121,088	130,745	131,874P	129,136	0.9	▲0.7	▲1.8	▲0.7	1.4
窯業・土石	66,204	95,032	91,923	95,032	96,478	96,246P	93,200	3.0	43.0	36.9	43.0	5.1
鉄鋼	22,424	20,693	20,556	20,693	25,080	25,489P	24,562	15.6	▲9.9	▲16.9	▲9.9	7.1
非鉄金属	51,878	53,937	55,421	53,937	62,248	65,185P	58,337	9.9	▲2.7	3.1	▲2.7	2.5
金属	38,786	44,420	44,204	44,420	45,836	47,447P	46,115	10.9	5.9	7.5	5.9	▲1.2
一般機械	176,211	196,790	197,073	196,790	213,004	224,550P	215,583	3.1	4.1	5.9	4.1	6.1
電気機械	1,190,627	1,218,367	1,230,430	1,218,367	1,274,696	1,276,160P	1,141,068	▲1.6	▲0.5	▲0.3	▲0.5	0.0
輸送機械	855,599	994,870	982,203	994,870	1,054,714	1,047,142P	1,016,735	13.1	9.5	11.4	9.5	8.0
精密機械	91,870	117,282	116,409	117,282	119,948	122,826P	114,584	8.2	9.9	16.9	9.9	0.7
その他	183,650	207,418	204,131	207,418	218,239	225,224P	221,644	1.5	6.3	5.5	6.3	8.4

Ⅱ－2. 見通し内訳表 全地域

(単位： %ポイント)

※20年4～6月期調査から、前期差に替わり前年同期差を公表しています。また、現状判断は前年同期の先行きとそれぞれ比較しています。

売 上 高	D I									
	19年10-12月期調査		20年1-3月期調査		20年4-6月期調査		20年7-9月期調査		20年10-12月期調査	
	現状判断 平成20年1～3月 平成20年4～6月	先行き 平成20年4～6月	現状判断 平成20年7～9月 平成20年10～12月	先行き 平成20年10～12月	現状判断 平成20年1～3月 平成20年4～6月	先行き 平成20年4～6月	現状判断 平成21年1～3月 平成21年4～6月	先行き 平成21年4～6月	現状判断 平成21年7～9月 平成21年10～12月	先行き 平成21年10～12月
全業種	9.3	22.3	20.7	23.3	14.8	14.3	▲12.0	▲14.3p	▲51.5p	▲60.8p
食料品・たばこ	19.4	23.3	31.3	34.0	23.7	27.1	24.4	25.5p	▲0.9p	▲20.3p
服 装	▲12.9	3.4	16.7	20.0	18.8	8.8	▲12.6	▲8.8p	▲30.8p	▲17.9p
衣料・ヘルズ・靴・ 靴加工品	5.0	30.0	27.5	32.5	37.0	34.8	▲4.5	▲11.3p	▲44.2p	▲49.2p
化 学	17.4	29.3	29.6	28.3	17.3	23.0	▲2.2	▲0.9p	▲30.8p	▲48.2p
医薬・土石	▲4.6	32.2	25.1	32.0	▲6.5	15.2	1.2	▲8.9p	▲58.2p	▲53.6p
鉄 鋼	5.4	30.0	40.3	40.6	24.4	17.8	▲39.8	▲50.6p	▲73.6p	▲79.0p
非鉄金属	▲2.5	17.3	13.9	5.0	5.3	▲1.0	▲29.3	▲26.3p	▲77.1p	▲74.6p
金 属	2.8	22.5	25.3	25.7	28.6	17.1	▲16.0	▲28.9p	▲62.8p	▲65.6p
一般機械	14.7	28.2	16.4	16.1	14.4	11.8	▲17.2	▲18.9p	▲45.3p	▲60.0p
電気機械	▲1.6	18.6	14.1	24.8	19.3	14.8	▲4.1	▲14.5p	▲58.0p	▲56.4p
輸送機械	22.2	22.5	17.9	17.0	2.2	11.0	▲25.8	▲20.4p	▲64.3p	▲86.5p
精密機械	4.6	18.8	29.5	32.5	45.5	33.3	16.6	▲6.7p	▲29.2p	▲33.8p
その他	8.4	24.2	28.9	29.5	19.5	4.5	▲15.2	▲15.9p	▲40.6p	▲58.0p

日本以外の 第三国向け 輸出高	D I									
	19年10-12月期調査		20年1-3月期調査		20年4-6月期調査		20年7-9月期調査		20年10-12月期調査	
	現状判断 平成20年1～3月 平成20年4～6月	先行き 平成20年4～6月	現状判断 平成20年7～9月 平成20年10～12月	先行き 平成20年10～12月	現状判断 平成20年1～3月 平成20年4～6月	先行き 平成20年4～6月	現状判断 平成21年1～3月 平成21年4～6月	先行き 平成21年4～6月	現状判断 平成21年7～9月 平成21年10～12月	先行き 平成21年10～12月
全業種	4.6	12.7	9.9	13.0	5.9	7.1	▲13.3	▲12.5p	▲39.1p	▲43.7p
食料品・たばこ	21.1	23.2	25.9	25.4	15.7	22.8	17.8	15.9p	1.5p	▲18.6p
服 装	▲3.3	3.4	5.2	7.4	13.8	4.6	▲13.7	▲11.0p	▲31.7p	▲28.4p
衣料・ヘルズ・靴・ 靴加工品	29.1	19.3	22.5	20.0	15.8	15.8	2.9	8.8p	▲21.2p	▲50.3p
化 学	12.4	20.6	18.5	18.0	3.2	5.9	▲6.4	▲0.9p	▲26.8p	▲39.2p
医薬・土石	▲18.3	15.2	0.0	21.7	▲16.7	4.7	▲13.1	▲14.5p	▲47.4p	▲29.1p
鉄 鋼	0.0	7.4	30.4	28.3	23.6	11.6	▲18.9	▲45.1p	▲41.2p	▲41.2p
非鉄金属	▲5.4	5.3	▲18.0	▲16.0	▲3.0	▲3.0	▲19.7	▲18.6p	▲70.1p	▲64.7p
金 属	11.6	12.2	2.5	15.0	2.4	4.7	▲7.1	▲24.4p	▲42.3p	▲53.9p
一般機械	2.6	16.3	12.2	11.2	8.4	8.9	▲21.3	▲21.7p	▲36.8p	▲39.4p
電気機械	▲4.0	12.5	9.5	16.1	11.6	11.6	▲8.7	▲11.9p	▲49.1p	▲45.1p
輸送機械	12.0	9.5	5.5	5.0	▲4.0	2.5	▲20.1	▲13.3p	▲40.2p	▲52.2p
精密機械	4.7	12.7	15.3	14.1	27.2	19.7	▲1.5	▲4.3p	▲22.5p	▲27.2p
その他	2.9	12.6	11.5	22.5	8.8	▲2.1	▲22.5	▲18.3p	▲39.7p	▲42.6p

自国内販売高	D I									
	19年10-12月期調査		20年1-3月期調査		20年4-6月期調査		20年7-9月期調査		20年10-12月期調査	
	現状判断 平成20年1～3月 平成20年4～6月	先行き 平成20年4～6月	現状判断 平成20年7～9月 平成20年10～12月	先行き 平成20年10～12月	現状判断 平成20年1～3月 平成20年4～6月	先行き 平成20年4～6月	現状判断 平成21年1～3月 平成21年4～6月	先行き 平成21年4～6月	現状判断 平成21年7～9月 平成21年10～12月	先行き 平成21年10～12月
全業種	9.2	21.3	18.5	20.5	12.3	12.5	▲12.4	▲13.7p	▲47.7p	▲56.9p
食料品・たばこ	35.9	38.5	34.3	39.5	24.4	34.8	32.6	26.9p	12.0p	▲23.9p
服 装	▲5.0	5.9	8.8	14.5	11.1	6.0	▲9.3	▲8.4p	▲32.3p	▲27.3p
衣料・ヘルズ・靴・ 靴加工品	17.1	25.7	21.2	21.2	33.3	38.1	▲10.8	▲10.8p	▲31.5p	▲48.6p
化 学	14.4	26.4	28.9	31.0	19.6	21.8	▲7.3	▲2.7p	▲25.2p	▲39.6p
医薬・土石	▲7.6	39.4	25.7	27.2	▲1.3	17.1	▲6.2	▲8.9p	▲66.2p	▲58.6p
鉄 鋼	13.7	35.4	49.2	44.3	27.8	16.7	▲29.7	▲41.4p	▲77.0p	▲90.7p
非鉄金属	▲4.2	19.7	10.6	▲1.5	4.7	0.0	▲25.0	▲26.1p	▲77.5p	▲73.3p
金 属	▲17.7	8.7	20.7	27.6	17.1	9.6	▲31.1	▲37.5p	▲60.4p	▲58.7p
一般機械	14.4	24.9	15.0	15.0	9.7	9.1	▲21.1	▲15.9p	▲44.6p	▲50.0p
電気機械	▲1.5	13.8	11.5	16.9	17.0	10.7	▲1.1	▲11.4p	▲46.4p	▲44.9p
輸送機械	17.8	22.5	16.5	16.6	0.3	9.7	▲26.1	▲21.7p	▲64.6p	▲82.4p
精密機械	5.1	11.7	20.9	24.2	25.9	23.5	12.3	3.8p	▲15.2p	▲20.3p
その他	10.0	25.2	22.3	26.6	18.6	5.7	▲13.6	▲15.9p	▲44.1p	▲54.1p

有形固定資産 (土地・建物・ 機械・器具)	D I									
	19年10-12月期調査		20年1-3月期調査		20年4-6月期調査		20年7-9月期調査		20年10-12月期調査	
	現状判断 平成20年1～3月 平成20年4～6月	先行き 平成20年4～6月	現状判断 平成20年7～9月 平成20年10～12月	先行き 平成20年10～12月	現状判断 平成20年1～3月 平成20年4～6月	先行き 平成20年4～6月	現状判断 平成21年1～3月 平成21年4～6月	先行き 平成21年4～6月	現状判断 平成21年7～9月 平成21年10～12月	先行き 平成21年10～12月
全業種	13.3	17.1	17.7	14.4	15.7	9.7	2.2	▲2.3p	▲22.7p	▲36.0p
食料品・たばこ	7.8	33.3	18.7	29.1	16.4	18.4	18.8	14.3p	7.3p	▲0.5p
服 装	0.9	2.9	12.8	5.4	▲0.8	2.5	8.4	▲0.8p	▲8.5p	▲9.4p
衣料・ヘルズ・靴・ 靴加工品	5.4	13.2	31.6	16.2	16.6	20.5	26.2	24.4p	10.0p	4.6p
化 学	10.0	17.6	19.5	9.6	18.7	16.0	7.8	4.2p	▲10.4p	▲20.4p
医薬・土石	21.4	15.3	20.9	27.9	15.0	23.1	28.3	15.9p	▲15.7p	▲37.1p
鉄 鋼	21.6	22.8	24.2	30.5	17.6	32.0	17.9	17.9p	▲7.0p	▲28.6p
非鉄金属	12.7	13.9	15.0	18.0	4.7	12.5	▲1.2	▲1.1p	▲33.3p	▲46.0p
金 属	17.6	17.6	18.8	24.5	8.4	20.0	14.5	1.9p	▲21.8p	▲39.4p
一般機械	13.7	18.5	17.9	15.4	8.2	4.7	▲7.9	▲8.6p	▲27.3p	▲41.0p
電気機械	9.7	12.8	13.3	10.7	20.7	6.7	▲5.3	▲9.9p	▲27.7p	▲37.4p
輸送機械	18.6	21.1	19.4	14.4	16.3	5.0	0.0	▲8.8p	▲37.9p	▲56.5p
精密機械	13.9	15.4	10.6	14.5	23.6	23.3	14.3	12.0p	▲8.3p	▲22.2p
その他	14.0	17.1	22.1	15.8	17.9	6.7	▲1.5	2.4p	▲5.9p	▲19.9p

日本向け 輸出高	D I				D I			
	19年10～12月期調査		20年1～3月期調査		20年4～6月期調査		20年7～9月期調査	
	現状判断 平成20年1～3月	先行き 平成20年4～6月	現状判断 平成20年7～9月	先行き 平成20年10～12月	現状判断 平成20年1～3月	先行き 平成20年4～6月	現状判断 平成20年7～9月	先行き 平成20年10～12月
全業種	1.5	8.3	6.2	7.9	5.9	4.1	▲ 7.8	▲ 8.8P ▲ 36.0P ▲ 37.5P ▲ 20.4P ▲ 28.7
食料品・たばこ	▲ 8.8	▲ 1.7	3.1	1.6	4.2	13.9	▲ 2.8	2.8P ▲ 7.3P 2.5P 9.3P 11.0
繊維	▲ 7.6	0.8	17.8	19.6	11.8	0.7	▲ 8.6	▲ 2.3P ▲ 23.2P ▲ 15.6P ▲ 10.0P ▲ 10.8
木材・パルプ・紙・ 印刷工品	▲ 21.2	9.1	▲ 3.0	3.1	2.5	5.1	5.3	5.3P ▲ 34.2P ▲ 13.0P ▲ 14.3P ▲ 23.4
化学	1.3	10.4	10.0	4.8	8.8	8.9	3.1	▲ 0.4P ▲ 21.4P ▲ 22.7P ▲ 9.4P ▲ 19.8
医薬・土石	4.4	5.9	3.2	4.8	0.0	10.8	7.5	▲ 3.1P ▲ 35.6P ▲ 40.0P ▲ 15.2P ▲ 21.1
鉄・鋼	▲ 5.7	2.0	▲ 4.6	▲ 4.5	▲ 2.4	2.3	▲ 14.6	▲ 29.7P ▲ 23.7P ▲ 18.0P ▲ 7.9P ▲ 9.9
非鉄金属	▲ 1.6	9.7	▲ 9.1	▲ 9.1	0.0	6.8	▲ 15.4	▲ 23.0P ▲ 65.8P ▲ 64.2P ▲ 46.7P ▲ 56.4
金属	0.0	13.2	6.0	18.4	9.2	13.2	▲ 3.9	▲ 2.0P ▲ 39.3P ▲ 39.3P ▲ 32.7P ▲ 45.9
一般機械	5.1	11.3	6.5	6.9	3.2	▲ 4.2	▲ 15.0	▲ 12.7P ▲ 33.6P ▲ 38.7P ▲ 26.8P ▲ 38.1
電気機械	0.2	11.1	6.4	13.6	9.6	3.6	▲ 6.3	▲ 11.2P ▲ 48.3P ▲ 48.5P ▲ 17.2P ▲ 28.3
輸送機械	5.2	5.5	2.1	3.4	▲ 2.4	1.9	▲ 14.0	▲ 9.7P ▲ 36.2P ▲ 41.4P ▲ 28.8P ▲ 34.3
精密機械	4.0	15.1	17.1	24.7	39.8	30.1	12.6	▲ 1.3P ▲ 25.6P ▲ 29.6P ▲ 13.2P ▲ 28.3
その他	6.5	8.3	12.4	2.0	7.0	▲ 3.5	▲ 13.6	▲ 12.8P ▲ 35.3P ▲ 41.8P ▲ 23.4P ▲ 31.7

従業者数 (期末)	D I				D I			
	19年10～12月期調査		20年1～3月期調査		20年4～6月期調査		20年7～9月期調査	
	現状判断 平成20年1～3月	先行き 平成20年4～6月	現状判断 平成20年7～9月	先行き 平成20年10～12月	現状判断 平成20年1～3月	先行き 平成20年4～6月	現状判断 平成20年7～9月	先行き 平成20年10～12月
全業種	9.8	11.7	10.4	10.4	6.3	4.7	▲ 5.8	▲ 6.1P ▲ 33.5P ▲ 43.3P ▲ 23.3P ▲ 35.0
食料品・たばこ	8.3	12.0	12.4	14.7	6.4	9.4	6.3	13.5P 6.4P ▲ 1.9P 15.7P 3.7
繊維	0.0	▲ 2.2	6.4	4.3	2.0	4.0	0.7	▲ 7.1P ▲ 15.5P ▲ 15.5P ▲ 19.5P ▲ 17.3
木材・パルプ・紙・ 印刷工品	15.4	13.1	19.1	7.3	4.1	6.3	▲ 4.4	▲ 4.8P ▲ 22.7P ▲ 38.1P ▲ 7.7P ▲ 20.8
化学	12.2	15.7	13.1	8.4	5.1	7.3	1.6	▲ 0.4P ▲ 5.0P ▲ 18.2P ▲ 4.3P ▲ 20.0
医薬・土石	2.3	9.1	5.0	3.8	1.1	4.5	▲ 6.9	▲ 9.3P ▲ 21.3P ▲ 23.8P ▲ 6.3P ▲ 15.4
鉄・鋼	12.5	27.0	25.0	19.4	13.3	4.5	▲ 17.3	▲ 8.5P ▲ 37.0P ▲ 40.5P ▲ 36.3P ▲ 63.3
非鉄金属	3.8	11.5	18.0	11.5	8.0	4.1	▲ 3.1	▲ 5.1P ▲ 34.7P ▲ 38.5P ▲ 25.8P ▲ 37.3
金属	17.1	4.4	15.5	8.6	▲ 2.6	0.0	1.2	0.0P ▲ 36.9P ▲ 54.0P ▲ 25.0P ▲ 29.4
一般機械	13.4	15.8	9.6	9.9	14.1	5.6	▲ 5.1	▲ 7.7P ▲ 31.6P ▲ 45.0P ▲ 21.9P ▲ 37.7
電気機械	4.6	9.1	4.4	9.6	4.8	1.9	▲ 9.3	▲ 8.1P ▲ 41.7P ▲ 46.3P ▲ 24.1P ▲ 33.2
輸送機械	14.3	12.0	12.1	13.9	4.5	7.4	▲ 11.0	▲ 8.9P ▲ 54.7P ▲ 68.0P ▲ 43.6P ▲ 55.6
精密機械	6.1	11.0	18.6	5.0	20.0	13.3	4.3	2.2P ▲ 16.5P ▲ 22.8P ▲ 13.5P ▲ 24.5
その他	12.0	15.2	10.9	10.2	8.2	▲ 2.4	▲ 7.3	▲ 10.5P ▲ 29.2P ▲ 41.2P ▲ 16.5P ▲ 31.7

有形固定資産(土地を除く)取得額における増加見通しの目的 (単位: %)

	目的別構成比				目的別構成比			
	19年10～12月期調査		20年1～3月期調査		20年4～6月期調査		20年7～9月期調査	
	先行き 平成20年4～6月	先行き 平成20年10～12月	先行き 平成20年7～9月	先行き 平成20年1～3月	先行き 平成20年4～6月	先行き 平成20年10～12月	先行き 平成20年7～9月	先行き 平成20年1～3月
生産能力増強	74.9	73.7	71.3	64.9P	47.5P	▲ 27.4		
更新及び増修	29.4	30.5	33.2	29.9P	41.7P	12.3		
合理化及び 効率化	20.6	21.3	23.8	23.3P	25.5P	4.9		
その他	6.9	7.1	7.1	10.3P	13.3P	6.4		

生産能力 の増強	目的別構成比				
	19年10-12月期	20年 1～3月期	20年 4～6月期	20年 7～9月期	20年10-12月期
	先行き 平成20年4～6月	先行き 平成20年7～9月	先行き 平成20年10～12月	先行き 平成21年1～3月	先行き 平成21年4～6月 前年同期差
全業種	74.9	73.7	71.3	64.8P	47.5P ▲27.4
食料品・たばこ	38.5	54.2	50.0	66.7P	43.8P 5.3
繊維	56.3	46.7	76.9	54.5P	50.0P ▲6.3
木材・パルプ・紙・ 印刷加工品	55.6	55.6	54.5	45.5P	50.0P ▲5.6
化学	66.1	54.2	55.9	52.8P	46.2P ▲19.9
窯業・土石	65.0	72.7	50.0	64.7P	30.8P ▲34.2
鉄鋼	75.0	78.9	67.9	68.8P	50.0P ▲25.0
非鉄金属	47.1	70.0	63.2	87.5P	60.0P 12.9
金属	78.6	78.6	81.3	63.6P	70.0P ▲8.6
一般機械	80.0	67.8	74.5	71.9P	52.9P ▲27.1
電気機械	78.4	75.6	73.0	67.5P	42.2P ▲36.2
輸送機械	82.1	82.5	80.9	71.6P	44.7P ▲37.4
精密機械	85.0	100.0	88.0	63.2P	66.7P ▲18.3
その他	84.4	78.0	72.1	45.5P	44.8P ▲39.6

更新及び 補修	目的別構成比				
	19年10-12月期	20年 1～3月期	20年 4～6月期	20年 7～9月期	20年10-12月期
	先行き 平成20年4～6月	先行き 平成20年7～9月	先行き 平成20年10～12月	先行き 平成21年1～3月	先行き 平成21年4～6月 前年同期差
全業種	29.4	30.5	33.2	29.9P	41.7P 12.3
食料品・たばこ	42.3	54.2	50.0	27.8P	50.0P 7.7
繊維	31.3	46.7	23.1	45.5P	61.1P 29.8
木材・パルプ・紙・ 印刷加工品	33.3	11.1	27.3	36.4P	37.5P 4.2
化学	29.0	37.5	33.8	47.2P	50.0P 21.0
窯業・土石	25.0	18.2	40.0	5.9P	38.5P 13.5
鉄鋼	56.3	47.4	42.9	50.0P	33.3P ▲23.0
非鉄金属	64.7	35.0	47.4	31.3P	46.7P ▲18.0
金属	42.9	21.4	25.0	36.4P	20.0P ▲22.9
一般機械	21.8	44.1	37.3	37.5P	58.8P 37.0
電気機械	28.0	25.2	31.3	23.4P	34.4P 6.4
輸送機械	24.9	25.6	30.9	21.0P	36.8P 11.9
精密機械	20.0	6.3	8.0	10.5P	16.7P ▲3.3
その他	31.1	31.7	37.2	45.5P	51.7P 20.6

合理化及び 効率化	目的別構成比				
	19年10-12月期	20年 1～3月期	20年 4～6月期	20年 7～9月期	20年10-12月期
	先行き 平成20年4～6月	先行き 平成20年7～9月	先行き 平成20年10～12月	先行き 平成21年1～3月	先行き 平成21年4～6月 前年同期差
全業種	20.6	21.3	23.8	23.3P	25.5P 4.9
食料品・たばこ	11.5	20.8	27.3	16.7P	12.5P 1.0
繊維	37.5	20.0	15.4	18.2P	22.3P ▲15.3
木材・パルプ・紙・ 印刷加工品	11.1	44.4	27.3	27.3P	37.5P 26.4
化学	16.1	25.0	27.9	30.6P	19.2P 3.1
窯業・土石	15.0	18.2	40.0	17.6P	23.1P 8.1
鉄鋼	18.8	15.8	25.0	25.0P	25.0P 6.2
非鉄金属	52.9	45.0	36.8	37.5P	46.7P ▲6.2
金属	14.3	21.4	18.8	27.3P	30.0P 15.7
一般機械	18.2	11.9	11.8	15.6P	23.5P 5.3
電気機械	20.8	24.4	27.0	19.5P	29.7P 8.9
輸送機械	19.7	18.1	22.8	22.2P	23.7P 4.0
精密機械	20.0	6.3	16.0	36.8P	25.0P 5.0
その他	26.7	26.8	18.6	24.2P	20.7P ▲6.0

その他	目的別構成比				
	19年10-12月期	20年 1～3月期	20年 4～6月期	20年 7～9月期	20年10-12月期
	先行き 平成20年4～6月	先行き 平成20年7～9月	先行き 平成20年10～12月	先行き 平成21年1～3月	先行き 平成21年4～6月 前年同期差
全業種	6.9	7.1	7.1	10.3P	13.3P 6.4
食料品・たばこ	11.5	0.0	13.6	11.1P	6.3P ▲5.2
繊維	18.8	20.0	0.0	0.0P	5.6P ▲13.2
木材・パルプ・紙・ 印刷加工品	11.1	11.1	0.0	9.1P	25.0P 13.9
化学	8.1	8.3	8.8	11.1P	3.8P ▲4.3
窯業・土石	20.0	9.1	5.0	11.8P	15.4P ▲4.6
鉄鋼	6.3	0.0	3.6	0.0P	8.3P 2.0
非鉄金属	0.0	10.0	5.3	0.0P	6.7P 6.7
金属	14.3	0.0	6.3	0.0P	0.0P ▲14.3
一般機械	3.6	10.2	9.8	9.4P	11.8P 8.2
電気機械	8.0	6.3	11.3	13.0P	20.3P 12.3
輸送機械	5.2	8.1	5.9	16.0P	21.1P 15.9
精密機械	0.0	6.3	0.0	5.3P	8.3P 8.3
その他	2.2	2.4	2.3	9.1P	13.8P 11.6

< 付表 1 > 売上高実績 (電気機械・輸送機械)

(単位： 金額＝万ドル、前年同期比＝%)

全地域	実 績		前年同期比									
	18年度	19年度	19年		20年		18年度	19年度	19年		20年	
			10～12月期	1～3月期	4～6月期	7～9月期			10～12月期	1～3月期	4～6月期	7～9月期
電気機械 合計	18,621,206	19,433,927	5,385,418	4,874,999	5,180,839	5,239,777	P	4,0	6.6	10.4	10.0	9.4
電気機械器具	3,904,045	4,330,528	1,084,292	1,173,434	1,276,164	1,175,715	P	3.5	12.9	14.5	17.0	12.1
情報通信機械器具	8,934,296	8,632,501	2,467,033	2,107,605	2,127,282	2,161,414	P	4.6	2.7	6.6	3.9	6.7
電子部品・デバイス	5,782,865	6,470,898	1,593,093	1,593,960	1,777,393	1,902,587	P	3.5	8.1	13.8	14.1	10.8
輸送機械 合計	30,153,688	35,732,297	8,991,935	9,728,872	10,062,500	9,057,136	P	8.5	14.5	17.0	15.2	14.0
輸送機械器具	21,970,436	25,274,187	6,324,266	6,860,266	7,112,740	6,324,223	P	7.5	13.4	16.1	14.0	13.9
輸送機械部品・付属品	8,183,252	10,458,110	2,667,649	2,868,606	2,949,760	2,732,913	P	11.7	17.5	19.0	18.3	14.3

北 米	実 績		前年同期比									
	18年度	19年度	19年		20年		18年度	19年度	19年		20年	
			10～12月期	1～3月期	4～6月期	7～9月期			10～12月期	1～3月期	4～6月期	7～9月期
電気機械 合計	4,292,916	4,098,599	1,156,553	1,014,153	1,044,892	1,029,881	P	3.8	1.7	7.2	4.6	6.2
電気機械器具	793,769	774,633	178,499	247,482	186,876	196,721	P	3.1	6.7	2.5	25.5	4.9
情報通信機械器具	2,867,382	2,654,466	803,548	596,878	684,392	670,061	P	3.4	▲ 1.0	6.4	▲ 3.2	7.8
電子部品・デバイス	631,765	669,500	174,505	169,793	173,625	163,098	P	6.5	7.7	16.5	9.5	1.5
輸送機械 合計	14,242,588	14,306,168	3,514,088	3,687,116	3,735,039	3,167,873	P	0.7	1.1	1.6	0.8	▲ 1.6
輸送機械器具	10,520,428	10,237,528	2,506,418	2,628,232	2,705,817	2,268,605	P	▲ 0.7	▲ 0.2	0.4	▲ 0.2	▲ 2.4
輸送機械部品・付属品	3,722,160	4,068,640	1,007,670	1,058,884	1,029,221	899,268	P	5.0	4.5	4.1	3.7	▲ 0.2

アジア	実 績		前年同期比									
	18年度	19年度	19年		20年		18年度	19年度	19年		20年	
			10～12月期	1～3月期	4～6月期	7～9月期			10～12月期	1～3月期	4～6月期	7～9月期
電気機械 合計	9,408,096	10,372,355	2,706,929	2,574,382	2,945,566	3,043,637	P	1.5	8.1	10.6	10.6	9.6
電気機械器具	2,696,008	3,083,325	763,796	797,712	974,234	888,901	P	5.6	14.9	17.9	15.1	14.0
情報通信機械器具	3,277,911	3,295,102	879,713	773,690	810,123	877,529	P	1.8	3.3	3.9	2.5	5.4
電子部品・デバイス	3,434,177	3,993,928	1,063,421	1,002,980	1,161,208	1,297,208	P	▲ 1.8	7.4	11.7	14.1	9.7
輸送機械 合計	7,969,201	11,262,348	2,910,515	3,191,496	3,378,788	3,413,648	P	19.2	30.2	30.1	33.6	28.4
輸送機械器具	5,043,498	7,058,034	1,824,718	1,992,572	2,122,793	2,159,713	P	18.9	31.4	30.3	33.7	29.1
輸送機械部品・付属品	2,925,703	4,204,314	1,085,796	1,198,924	1,255,994	1,253,936	P	19.7	28.3	29.8	33.3	27.3

A S E A N 4	実 績		前年同期比									
	18年度	19年度	19年		20年		18年度	19年度	19年		20年	
			10～12月期	1～3月期	4～6月期	7～9月期			10～12月期	1～3月期	4～6月期	7～9月期
電気機械 合計	3,674,191	3,852,411	1,008,471	949,478	1,142,380	1,160,023	P	▲ 0.7	5.8	9.4	5.4	8.1
電気機械器具	1,037,036	1,181,726	294,302	306,401	331,928	299,755	P	4.3	16.3	20.9	9.0	12.3
情報通信機械器具	1,396,937	1,293,407	355,367	292,640	303,731	349,172	P	▲ 1.2	▲ 3.2	▲ 0.4	▲ 5.3	2.7
電子部品・デバイス	1,240,218	1,377,277	358,803	350,437	506,722	511,097	P	▲ 4.2	6.8	11.6	12.7	9.4
輸送機械 合計	3,962,602	5,377,150	1,393,231	1,488,318	1,706,517	1,675,126	P	11.4	21.0	20.3	24.8	27.0
輸送機械器具	2,678,767	3,674,160	959,843	1,015,431	1,167,434	1,147,446	P	11.0	21.5	21.3	25.1	26.9
輸送機械部品・付属品	1,283,834	1,702,990	433,388	472,888	539,083	527,680	P	12.2	19.9	18.3	24.0	27.5

N I E S 3	実 績		前年同期比									
	18年度	19年度	19年		20年		18年度	19年度	19年		20年	
			10～12月期	1～3月期	4～6月期	7～9月期			10～12月期	1～3月期	4～6月期	7～9月期
電気機械 合計	1,587,927	1,710,946	447,044	429,029	343,786	441,597	P	2.2	2.8	5.6	8.7	▲ 6.5
電気機械器具	243,190	208,887	49,227	50,163	45,932	55,817	P	1.0	▲ 3.9	▲ 6.0	▲ 3.8	▲ 20.0
情報通信機械器具	508,229	449,624	119,959	101,414	94,969	91,266	P	12.6	▲ 8.6	▲ 6.1	▲ 14.2	▲ 14.7
電子部品・デバイス	836,508	1,052,435	277,868	277,452	202,884	294,514	P	▲ 3.0	11.7	16.0	26.8	1.5
輸送機械 合計	488,748	522,843	125,005	142,392	121,603	91,696	P	▲ 19.4	6.8	1.3	19.6	▲ 8.5
輸送機械器具	234,571	263,955	56,988	77,423	60,393	40,939	P	▲ 30.6	12.5	2.3	29.9	▲ 7.7
輸送機械部品・付属品	254,178	258,888	68,017	64,969	61,210	50,757	P	▲ 2.8	1.5	0.5	9.2	▲ 9.4

中国（香港含）	実 績		前年同期比									
	18年度	19年度	19年					20年				
			10～12月期	1～3月期	4～6月期	7～9月期	10～12月期	10～12月期	1～3月期	4～6月期	7～9月期	10～12月期
電気機械 合計	4,035,051	4,675,566	1,215,528	1,159,481	1,419,027	1,396,805	P 1,210,485	3.1	12.2	15.7	15.4	9.5P ▲ 6.4
電気機械器具	1,393,472	1,665,026	413,602	433,424	588,073	506,114	P 439,570	7.5	16.6	19.1	22.3	19.1 ▲ 6.1
情報通信機械器具	1,303,493	1,474,273	382,927	358,296	387,153	408,720	P 372,797	1.1	14.5	16.2	12.6	6.5P ▲ 0.1
電子部品・デバイス	1,338,086	1,536,266	418,999	367,761	443,801	481,971	P 398,118	1.0	5.3	7.7	13.9	11.6P ▲ 12.4
輸送機械 合計	2,565,595	4,047,104	1,058,823	1,198,021	1,206,135	1,317,270	P 1,410,740	50.4	49.3	51.3	42.5	39.5P 29.1
輸送機械器具	1,316,548	2,061,852	540,962	601,785	620,900	714,165	P 746,116	71.3	60.1	56.5	54.8	49.7P 31.6
輸送機械部品・付属品	1,249,047	1,985,252	517,861	587,236	585,235	603,105	P 664,624	34.5	39.3	45.3	33.3	28.4P 27.0
その他アジア	実 績		前年同期比									
	18年度	19年度	19年					20年				
			10～12月期	1～3月期	4～6月期	7～9月期	10～12月期	10～12月期	1～3月期	4～6月期	7～9月期	10～12月期
電気機械 合計	110,927	133,432	35,887	36,394	40,373	45,211	P 38,070	8.9	15.5	20.6	36.0	28.7P 1.9
電気機械器具	22,309	27,686	6,665	7,723	8,301	7,215	P 6,266	3.4	24.1	27.1	22.6	10.5P ▲ 6.0
情報通信機械器具	69,253	77,798	21,470	21,340	24,271	28,371	P 24,430	5.4	12.3	18.4	41.7	32.7P 6.8
電子部品・デバイス	19,365	27,949	7,752	7,330	7,802	9,625	P 7,374	33.2	16.9	20.3	36.6	34.5P ▲ 4.9
輸送機械 合計	952,256	1,315,251	333,456	362,765	344,533	329,557	P 287,517	20.1	33.5	26.0	14.7	2.8P ▲ 13.8
輸送機械器具	813,612	1,058,067	266,926	288,933	274,066	257,163	P 225,727	19.4	29.5	22.7	12.7	▲ 0.7P ▲ 15.4
輸送機械部品・付属品	138,644	257,183	66,530	73,832	70,467	72,394	P 61,791	24.7	56.4	43.6	23.1	18.2P ▲ 7.2
欧 州	実 績		前年同期比									
	18年度	19年度	19年					20年				
			10～12月期	1～3月期	4～6月期	7～9月期	10～12月期	10～12月期	1～3月期	4～6月期	7～9月期	10～12月期
電気機械 合計	4,617,556	4,657,264	1,416,640	1,217,733	1,120,106	1,089,953	P 1,102,221	9.8	7.0	12.8	11.0	5.9P ▲ 25.9
電気機械器具	375,010	426,266	126,065	116,170	101,791	92,387	P 85,461	▲ 9.0	10.3	11.4	8.2	▲ 10.9P ▲ 39.4
情報通信機械器具	2,631,415	2,548,566	741,507	704,850	605,944	586,118	P 591,109	9.4	5.1	11.5	7.2	4.4P ▲ 27.8
電子部品・デバイス	1,611,131	1,682,432	549,088	396,713	412,372	411,447	P 425,651	16.0	9.2	15.6	17.7	11.2P ▲ 21.4
輸送機械 合計	4,199,837	5,556,499	1,375,430	1,588,453	1,639,339	1,263,139	P 1,015,241	9.0	23.5	24.3	15.4	0.8P ▲ 31.0
輸送機械器具	3,058,345	3,967,714	956,492	1,141,290	1,140,713	850,743	P 706,477	8.3	22.1	24.8	13.1	0.1P ▲ 30.1
輸送機械部品・付属品	1,141,492	1,588,785	418,939	447,163	498,626	412,396	P 308,764	11.1	27.1	23.2	19.8	2.8P ▲ 32.9
そ の 他	実 績		前年同期比									
	18年度	19年度	19年					20年				
			10～12月期	1～3月期	4～6月期	7～9月期	10～12月期	10～12月期	1～3月期	4～6月期	7～9月期	10～12月期
電気機械 合計	302,639	305,709	105,296	68,731	70,275	76,306	P 78,218	5.4	17.9	26.7	20.2	13.2P ▲ 22.0
電気機械器具	39,259	46,304	15,932	12,070	13,263	17,766	P 14,951	8.9	17.9	23.7	47.1	56.1P ▲ 18.4
情報通信機械器具	157,588	134,367	42,265	32,186	26,823	27,706	P 26,190	11.3	21.4	30.9	15.2	▲ 1.4P ▲ 24.7
電子部品・デバイス	105,792	125,038	47,099	24,474	30,188	30,834	P 37,077	▲ 3.3	14.2	22.8	16.4	12.0P ▲ 21.3
輸送機械 合計	3,742,061	4,607,282	1,191,902	1,261,806	1,309,334	1,212,476	P 1,039,615	22.1	20.3	16.9	26.4	17.4P ▲ 12.7
輸送機械器具	3,348,164	4,010,911	1,036,658	1,098,172	1,143,416	1,045,161	P 918,381	21.5	18.6	15.2	28.1	18.1P ▲ 11.3
輸送機械部品・付属品	393,897	596,371	155,245	163,634	165,918	167,314	P 121,234	27.3	34.1	29.9	18.3	12.3P ▲ 21.0

注：毎年4～6月期に調査対象の見直しを行うため、当期実績と前年度以前の集計結果の間に断層が生じている。このため、前年度から継続して調査対象となっている現地法人（新規設立企業を含む）のみの集計値をもって、前年同期比を算出している。

なお、各期の実績数値は、断層処理をしていない数値である。

＜付表2＞売上高（D I）見通し（電気機械・輸送機械）（単位：%ポイント）

D I	20年1～3月期間				20年4～6月期間				20年7～9月期間				20年10～12月期間			
	19年10～12月期間		20年1～3月期間		20年4～6月期間		20年7～9月期間		20年10～12月期間		20年1～3月期間		20年4～6月期間		20年7～9月期間	
	現状判断	先行き	現状判断	先行き	現状判断	先行き	現状判断	先行き	現状判断	先行き	現状判断	先行き	現状判断	先行き	現状判断	先行き
全地域	20年1～3月	20年4～6月	20年7～9月	20年10～12月	20年1～3月	20年4～6月	20年7～9月	20年10～12月	20年1～3月	20年4～6月	20年7～9月	20年10～12月	20年1～3月	20年4～6月	20年7～9月	20年10～12月
	▲1.6	18.6	14.1	24.8	19.3	14.8	▲4.1	▲14.5	P▲58.0	P▲56.4	P▲20.0	P▲38.6				
電気機械 合計																
電気機械器具	12.8	20.2	19.8	22.0	15.4	12.9	4.8	6.6	P▲35.4	P▲48.2	P▲8.9	P▲29.1				
情報通信機械器具	▲8.7	10.8	9.3	21.1	22.9	19.2	5.8	▲17.1	P▲56.6	P▲47.9	P▲21.5	P▲32.3				
電子部品・デバイス	▲8.3	22.5	12.6	29.2	20.5	13.7	▲17.9	P▲29.7	P▲77.6	P▲69.3	P▲28.3	P▲50.8				
輸送機械 合計	22.2	22.5	17.9	17.0	2.2	11.0	▲25.8	▲20.4	P▲64.3	P▲86.5	P▲43.5	P▲66.0				
輸送機械器具	22.1	19.8	24.1	5.4	12.5	8.4	2.2	2.7	P▲35.6	P▲57.7	P▲7.6	P▲27.4				
輸送機械部品・付属品	22.2	22.8	17.0	18.4	0.8	11.3	▲29.8	▲23.2	P▲68.1	P▲90.3	P▲46.4	P▲69.2				

D I	20年1～3月期間				20年4～6月期間				20年7～9月期間				20年10～12月期間			
	19年10～12月期間		20年1～3月期間		20年4～6月期間		20年7～9月期間		20年10～12月期間		20年1～3月期間		20年4～6月期間		20年7～9月期間	
	現状判断	先行き	現状判断	先行き	現状判断	先行き	現状判断	先行き	現状判断	先行き	現状判断	先行き	現状判断	先行き	現状判断	先行き
アジア	20年1～3月	20年4～6月	20年7～9月	20年10～12月	20年1～3月	20年4～6月	20年7～9月	20年10～12月	20年1～3月	20年4～6月	20年7～9月	20年10～12月	20年1～3月	20年4～6月	20年7～9月	20年10～12月
	▲3.3	21.7	16.3	26.4	21.4	15.0	▲6.7	▲14.5	P▲60.4	P▲57.1	P▲17.6	P▲39.3				
電気機械 合計																
電気機械器具	9.4	23.0	23.6	22.8	17.5	12.6	4.0	5.7	P▲36.0	P▲45.4	P▲4.6	P▲27.6				
情報通信機械器具	▲8.1	14.9	9.2	20.7	24.1	17.4	3.7	▲12.0	P▲61.7	P▲53.6	P▲17.3	P▲32.2				
電子部品・デバイス	▲9.5	24.5	14.8	32.0	22.9	15.6	▲19.7	P▲30.0	P▲77.4	P▲67.9	P▲27.2	P▲51.7				
輸送機械 合計	29.3	31.0	27.7	28.4	19.5	24.6	▲12.8	▲10.8	P▲60.8	P▲90.1	P▲42.0	P▲73.0				
輸送機械器具	27.1	28.6	33.4	7.1	13.4	7.0	1.8	4.4	P▲30.2	P▲57.3	P▲16.1	P▲44.7				
輸送機械部品・付属品	29.6	31.3	26.9	31.1	20.4	26.7	▲15.1	▲12.8	P▲65.2	P▲94.8	P▲44.3	P▲75.6				

D I	20年1～3月期間				20年4～6月期間				20年7～9月期間				20年10～12月期間			
	19年10～12月期間		20年1～3月期間		20年4～6月期間		20年7～9月期間		20年10～12月期間		20年1～3月期間		20年4～6月期間		20年7～9月期間	
	現状判断	先行き	現状判断	先行き	現状判断	先行き	現状判断	先行き	現状判断	先行き	現状判断	先行き	現状判断	先行き	現状判断	先行き
NIES3	20年1～3月	20年4～6月	20年7～9月	20年10～12月	20年1～3月	20年4～6月	20年7～9月	20年10～12月	20年1～3月	20年4～6月	20年7～9月	20年10～12月	20年1～3月	20年4～6月	20年7～9月	20年10～12月
	1.5	18.5	11.5	18.6	12.5	12.5	▲9.6	▲20.8	P▲50.0	P▲51.5	P▲17.7	P▲36.2				
電気機械 合計																
電気機械器具	29.4	11.7	23.5	23.5	15.8	15.8	10.5	▲10.5	P▲44.4	P▲73.8	P▲27.8	P▲39.5				
情報通信機械器具	7.2	7.2	21.4	▲7.2	0.0	14.3	0.0	15.4	P▲7.7	P▲14.9	P 7.7	P 0.5				
電子部品・デバイス	▲12.9	25.6	2.5	25.6	15.4	10.2	▲21.9	▲37.5	P▲67.6	P▲54.7	P▲21.6	P▲47.2				
輸送機械 合計	22.8	21.2	15.6	▲6.7	▲23.5	9.7	▲34.4	▲23.3	P▲56.2	P▲79.0	P▲56.7	P▲77.9				
輸送機械器具	33.3	0.0	66.7	▲50.0	50.0	0.0	0.0	100.0	P▲50.0	P▲83.3	P 0.0	P 0.0				
輸送機械部品・付属品	21.9	22.6	10.3	▲3.6	▲28.1	10.0	▲36.7	▲27.6	P▲56.7	P▲78.6	P▲58.7	P▲81.3				

D I	20年1～3月期間				20年4～6月期間				20年7～9月期間				20年10～12月期間			
	19年10～12月期間		20年1～3月期間		20年4～6月期間		20年7～9月期間		20年10～12月期間		20年1～3月期間		20年4～6月期間		20年7～9月期間	
	現状判断	先行き	現状判断	先行き	現状判断	先行き	現状判断	先行き	現状判断	先行き	現状判断	先行き	現状判断	先行き	現状判断	先行き
北米	20年1～3月	20年4～6月	20年7～9月	20年10～12月	20年1～3月	20年4～6月	20年7～9月	20年10～12月	20年1～3月	20年4～6月	20年7～9月	20年10～12月	20年1～3月	20年4～6月	20年7～9月	20年10～12月
	9.3	14.0	▲4.8	16.1	9.8	9.8	▲4.9	▲9.7	P▲55.1	P▲64.4	P▲36.2	P▲50.2				
電気機械 合計																
電気機械器具	13.0	21.8	▲16.7	25.0	3.9	7.7	▲4.6	17.4	P▲43.5	P▲56.5	P▲47.9	P▲69.7				
情報通信機械器具	0.0	5.0	15.0	10.5	27.7	27.8	4.7	▲19.0	P▲55.5	P▲55.5	P▲33.3	P▲38.3				
電子部品・デバイス	14.3	14.3	▲10.6	10.5	0.0	▲5.9	▲16.7	▲33.3	P▲70.6	P▲84.9	P▲23.5	P▲37.8				
輸送機械 合計	6.7	6.3	▲0.5	▲0.6	▲26.8	▲13.7	▲50.6	▲36.2	P▲72.5	P▲79.2	P▲50.0	P▲56.3				
輸送機械器具	11.1	0.0	5.5	0.0	6.3	8.4	▲17.6	0.0	P▲52.9	P▲64.0	P 0.0	P 0.0				
輸送機械部品・付属品	6.2	6.8	▲1.2	▲0.6	▲29.8	▲15.2	▲53.6	▲38.7	P▲74.4	P▲80.6	P▲52.9	P▲59.7				

D I	20年1～3月期間				20年4～6月期間				20年7～9月期間				20年10～12月期間			
	19年10～12月期間		20年1～3月期間		20年4～6月期間		20年7～9月期間		20年10～12月期間		20年1～3月期間		20年4～6月期間		20年7～9月期間	
	現状判断	先行き	現状判断	先行き	現状判断	先行き	現状判断	先行き	現状判断	先行き	現状判断	先行き	現状判断	先行き	現状判断	先行き
ASEAN4	20年1～3月	20年4～6月	20年7～9月	20年10～12月	20年1～3月	20年4～6月	20年7～9月	20年10～12月	20年1～3月	20年4～6月	20年7～9月	20年10～12月	20年1～3月	20年4～6月	20年7～9月	20年10～12月
	▲7.5	15.5	2.5	23.8	24.3	10.2	▲19.7	▲19.4	P▲64.9	P▲57.4	P▲17.1	P▲32.6				
電気機械 合計																
電気機械器具	11.3	18.9	0.0	19.6	15.4	5.8	▲9.6	9.8	P▲38.8	P▲50.1	P▲14.3	P▲33.2				
情報通信機械器具	▲8.0	10.0	0.0	14.9	24.4	4.4	▲8.5	▲25.6	P▲64.5	P▲56.5	P▲15.5	P▲25.5				
電子部品・デバイス	▲17.6	16.5	5.0	30.3	29.0	15.0	▲30.6	▲31.6	P▲78.7	P▲61.1	P▲19.2	P▲35.7				
輸送機械 合計	25.8	26.3	18.0	26.6	18.7	20.5	▲23.6	▲18.5	P▲70.3	P▲96.1	P▲45.7	P▲72.0				
輸送機械器具	36.0	26.1	28.0	13.1	▲7.4	8.0	▲21.5	▲4.0	P▲44.5	P▲80.5	P 0.0	P▲26.1				
輸送機械部品・付属品	24.2	26.3	16.4	28.8	22.9	22.4	▲24.0	▲20.9	P▲74.6	P▲98.8	P▲50.9	P▲77.2				

D I	20年1～3月期間				20年4～6月期間				20年7～9月期間				20年10～12月期間			
	19年10～12月期間		20年1～3月期間		20年4～6月期間		20年7～9月期間		20年10～12月期間		20年1～3月期間		20年4～6月期間		20年7～9月期間	
	現状判断	先行き	現状判断	先行き	現状判断	先行き	現状判断	先行き	現状判断	先行き	現状判断	先行き	現状判断	先行き	現状判断	先行き
中国（香港含）	20年1～3月	20年4～6月	20年7～9月	20年10～12月	20年1～3月	20年4～6月	20年7～9月	20年10～12月	20年1～3月	20年4～6月	20年7～9月	20年10～12月	20年1～3月	20年4～6月	20年7～9月	20年10～12月
	▲3.5	27.9	27.1	30.5	21.7	19.2	1.8	▲11.2	P▲59.5	P▲56.0	P▲15.0	P▲42.9				
電気機械 合計																
電気機械器具	5.0	27.6	36.2	24.7	18.3	14.7	9.7	6.0	P▲34.3	P▲39.3	P 3.8	P▲23.8				
情報通信機械器具	▲12.7	21.0	13.1	29.5	30.3	27.7	7.6	▲12.5	P▲69.7	P▲57.0	P▲16.6	P▲37.6				
電子部品・デバイス	▲6.2	32.6	26.0	37.1	19.8	18.8	▲9.5	▲27.2	P▲78.7	P▲72.5	P▲33.3	P▲65.9				
輸送機械 合計	33.8	33.3	40.5	34.3	23.4	28.2	▲3.3	▲6.9	P▲56.0	P▲89.8	P▲37.2	P▲70.5				
輸送機械器具	11.1	28.6	33.3	▲28.6	23.1	0.0	21.4	▲10.0	P▲35.8	P▲46.9	P▲57.1	P▲85.7				
輸送機械部品・付属品	35.3	33.6	41.0	37.8	23.5	30.0	▲5.9	▲6.7	P▲58.0	P▲93.3	P▲36.2	P▲69.8				

その他アジア	D I									
	19年10～12月期間差		20年1～3月期間差		20年4～6月期間差		20年7～9月期間差		20年10～12月期間差	
	現状判断	先行き	現状判断	先行き	現状判断	先行き	現状判断	先行き	現状判断	先行き
	20年1～3月	20年4～6月	20年7～9月	20年10～12月	20年1～3月	20年4～6月	20年7～9月	20年10～12月	21年1～3月	21年4～6月
電気機械 合計	26.3	15.8	30.0	26.3	20.0	15.0	14.3	9.6P	▲ 66.7P	▲ 93.0P
電気機械器具	0.0	0.0	0.0	0.0	33.3	33.3	0.0	33.3P	0.0P	0.0P
情報通信機械器具	0.0	12.5	12.5	37.5	12.5	12.5	44.4	22.2P	▲ 66.7P	▲ 66.7P
電子部品・デバイス	55.6	22.2	55.6	22.2	22.2	11.1	▲ 11.1	▲ 11.1P	▲ 88.9P	▲ 144.5P
輸送機械 合計	34.1	52.6	35.9	43.2	43.9	42.1	21.1	22.2P	▲ 37.5P	▲ 71.6P
輸送機械器具	18.2	40.0	36.4	30.0	50.0	12.5	36.4	30.0P	20.0P	1.8P
輸送機械部品・付属品	40.0	57.1	35.7	48.2	41.9	50.0	14.8	19.2P	▲ 56.7P	▲ 96.7P

その他	D I									
	19年10～12月期間差		20年1～3月期間差		20年4～6月期間差		20年7～9月期間差		20年10～12月期間差	
	現状判断	先行き	現状判断	先行き	現状判断	先行き	現状判断	先行き	現状判断	先行き
	20年1～3月	20年4～6月	20年7～9月	20年10～12月	20年1～3月	20年4～6月	20年7～9月	20年10～12月	21年1～3月	21年4～6月
電気機械 合計	▲ 36.8	15.8	38.9	27.7	38.1	19.1	28.6	▲ 19.0P	▲ 52.4P	▲ 15.6P
電気機械器具	0.0	0.0	33.3	16.7	55.6	22.2	22.2	22.2P	▲ 33.3P	▲ 33.3P
情報通信機械器具	▲ 62.5	25.0	50.0	50.0	44.4	33.3	44.4	▲ 44.4P	▲ 66.7P	▲ 4.2P
電子部品・デバイス	▲ 40.0	20.0	25.0	0.0	▲ 33.3	▲ 33.3	0.0	▲ 66.7P	▲ 66.7P	▲ 26.7P
輸送機械 合計	14.5	27.6	34.6	24.0	9.9	3.4	▲ 15.4	▲ 10.5P	▲ 64.1P	▲ 78.6P
輸送機械器具	0.0	11.1	25.0	0.0	36.4	11.1	36.3	0.0P	▲ 36.3P	▲ 36.3P
輸送機械部品・付属品	17.7	30.6	37.5	30.0	4.0	2.0	▲ 29.2	▲ 12.9P	▲ 69.8P	▲ 87.5P

欧州	D I									
	19年10～12月期間差		20年1～3月期間差		20年4～6月期間差		20年7～9月期間差		20年10～12月期間差	
	現状判断	先行き	現状判断	先行き	現状判断	先行き	現状判断	先行き	現状判断	先行き
	20年1～3月	20年4～6月	20年7～9月	20年10～12月	20年1～3月	20年4～6月	20年7～9月	20年10～12月	21年1～3月	21年4～6月
電気機械 合計	15.7	▲ 7.8	5.5	15.7	1.9	16.4	10.5	▲ 17.6P	▲ 37.2P	▲ 52.9P
電気機械器具	47.4	0.0	25.0	11.8	▲ 4.5	18.2	14.3	▲ 4.7P	▲ 21.1P	▲ 21.1P
情報通信機械器具	0.0	▲ 13.6	▲ 8.7	21.7	4.3	17.4	4.1	▲ 33.3P	▲ 22.7P	▲ 36.4P
電子部品・デバイス	▲ 10.0	▲ 10.0	0.0	9.1	10.0	10.0	16.7	▲ 8.3P	▲ 100.0P	▲ 90.0P
輸送機械 合計	27.0	13.3	2.6	▲ 1.4	▲ 22.0	5.6	▲ 38.8	▲ 36.9P	▲ 63.7P	▲ 90.7P
輸送機械器具	44.4	14.3	11.1	14.3	▲ 11.1	14.3	0.0	0.0P	▲ 33.4P	▲ 77.8P
輸送機械部品・付属品	25.0	13.2	1.4	▲ 2.9	▲ 23.1	4.8	▲ 43.6	▲ 40.6P	▲ 67.1P	▲ 92.1P

＜付表3＞

主国別の実績とDI
(単位: 金額=万ドル、人数=人、前年同期比=%、DI=%ポイント)

		実績										D										I									
		19年					20年					19年					20年					19年					20年				
		10～12月期		1～3月期		4～6月期		7～9月期		10～12月期		10～12月期		1～3月期		4～6月期		7～9月期		10～12月期		10～12月期		1～3月期		4～6月期		7～9月期		10～12月期	
		前年 同期比		前年 同期比		前年 同期比		前年 同期比		前年 同期比		前年 同期比		前年 同期比		前年 同期比		前年 同期比		前年 同期比		前年 同期比		前年 同期比		前年 同期比		前年 同期比		前年 同期比	
アメリカ	売上高	5,711,080	▲4.3	5,746,784	2.9	6,134,322	2.9	5,683,495	▲2.1	P	5,209,745	P	▲14.0	10.4	16.3	6.4	9.9	▲4.8	▲30.6	▲22.2	P	▲58.2	P	▲68.6	P	▲35.5	P	▲51.8			
	有形固定資産	130,546	▲16.6	170,750	5.3	187,548	58.1	156,264	▲16.7	P	122,177	P	▲10.0	11.3	12.3	11.0	7.8	0.8	▲9.1	▲8.7	P	▲33.5	P	▲44.8	P	▲25.8	P	▲38.1			
	従業員数	412,744	1.9	405,002	▲0.1	426,764	0.8	413,336	▲4.2	P	401,960	P	▲7.1	4.9	5.9	2.0	4.1	▲7.1	▲17.7	▲16.4	P	▲45.0	P	▲44.9	P	▲33.7	P	▲39.6			
インドネシア	売上高	669,439	27.5	714,685	24.0	881,937	22.2	957,708	19.6	P	873,858	P	9.8	8.2	23.7	26.9	26.1	6.8	▲17.4	▲11.0	P	▲53.8	P	▲62.0	P	▲18.6	P	▲42.3			
	有形固定資産	31,779	▲3.8	35,094	75.8	24,514	▲17.7	44,195	58.1	P	33,914	P	4.0	15.1	20.6	23.5	19.9	25.7	7.4	9.9	▲23.3	P	▲12.5	P	▲27.6	P	▲14.2	P	▲34.8		
	従業員数	215,155	▲2.8	218,021	1.1	241,727	6.5	250,514	3.7	P	238,963	P	1.1	7.7	11.3	8.5	10.2	10.2	1.5	▲3.3	▲7.6	P	▲34.6	P	▲42.3	P	▲21.0	P	▲32.3		
マレーシア	売上高	538,728	6.7	503,552	6.1	570,409	6.0	596,501	2.9	P	457,182	P	▲19.0	▲2.8	14.0	10.3	24.3	14.5	1.3	▲14.2	▲10.6	P	▲65.1	P	▲62.3	P	▲17.1	P	▲31.1		
	有形固定資産	34,359	19.9	32,117	▲12.5	26,458	▲11.3	27,076	▲33.0	P	27,104	P	▲25.5	6.2	4.6	14.9	3.1	4.4	1.5	▲4.4	0.7	P	▲24.8	P	▲31.0	P	▲17.6	P	▲22.2		
	従業員数	143,059	▲2.7	140,043	▲5.2	140,899	▲5.3	138,679	▲9.8	P	132,831	P	▲9.7	2.1	2.1	1.4	5.6	1.3	0.6	▲4.5	▲9.8	P	▲38.6	P	▲40.7	P	▲25.7	P	▲27.8		
フィリピン	売上高	309,509	11.2	315,178	11.9	320,206	10.5	322,878	4.6	P	273,451	P	▲18.2	2.1	11.7	8.6	23.6	25.8	13.4	▲11.8	▲16.3	P	▲59.7	P	▲61.8	P	▲26.1	P	▲37.8		
	有形固定資産	18,572	19.5	15,490	3.5	14,519	88.4	14,471	▲22.6	P	15,373	P	▲23.6	24.7	26.3	15.8	20.5	11.7	7.5	6.3	0.0	P	▲26.7	P	▲51.4	P	▲18.1	P	▲44.4		
	従業員数	138,328	2.0	135,235	2.0	135,965	1.5	136,285	0.8	P	119,287	P	▲14.3	7.3	8.4	7.4	7.3	3.1	1.1	▲17.9	▲15.8	P	▲50.6	P	▲57.9	P	▲24.2	P	▲32.6		
タイ	売上高	1,747,353	18.6	1,813,673	18.0	2,057,469	21.7	1,984,297	8.9	P	1,763,517	P	▲9.6	14.9	24.0	15.1	21.1	23.6	23.4	▲19.9	▲23.8	P	▲61.0	P	▲75.9	P	▲38.3	P	▲62.3		
	有形固定資産	60,301	1.9	78,748	34.9	62,196	8.6	72,629	14.5	P	69,715	P	16.5	17.3	21.3	17.2	19.2	15.3	19.3	0.7	▲8.5	P	▲25.7	P	▲43.0	P	▲23.0	P	▲44.3		
	従業員数	400,007	2.7	405,916	2.5	434,904	2.6	441,868	1.6	P	410,544	P	▲3.4	11.4	12.3	13.9	10.9	8.2	14.3	▲4.0	▲7.0	P	▲35.0	P	▲46.4	P	▲28.5	P	▲40.8		
大韓民国	売上高	308,591	13.2	312,922	13.6	328,386	12.2	336,520	9.5	P	235,082	P	▲26.2	15.8	19.3	21.1	17.6	15.2	22.0	▲10.7	▲20.0	P	▲49.1	P	▲64.9	P	▲19.7	P	▲39.0		
	有形固定資産	8,083	▲42.9	7,588	▲39.4	7,030	▲2.5	7,519	▲27.1	P	6,423	P	▲4.5	17.4	26.1	19.2	17.0	8.3	8.4	▲21.7	▲19.6	P	▲36.4	P	▲53.8	P	▲6.5	P	▲32.6		
	従業員数	29,695	▲4.5	29,367	▲3.1	29,784	▲2.3	29,900	▲2.4	P	29,617	P	▲1.9	5.1	1.7	3.5	8.7	5.1	3.4	▲7.1	▲3.4	P	▲22.8	P	▲27.9	P	▲19.3	P	▲21.0		
シンガポール	売上高	417,875	8.6	414,118	9.2	413,308	7.8	404,854	4.5	P	333,925	P	▲23.6	▲4.3	8.7	5.5	12.6	6.6	19.7	▲2.6	▲15.6	P	▲22.3	P	▲46.0	P	▲41.7	P	▲37.7		
	有形固定資産	7,779	▲11.9	7,166	▲28.4	7,935	34.3	7,742	8.6	P	8,028	P	2.9	5.4	16.1	10.0	13.5	9.5	1.6	3.2	8.1	P	▲22.9	P	▲28.3	P	▲23.7	P	▲39.8		
	従業員数	55,110	3.8	54,692	5.0	54,872	7.3	54,345	6.7	P	51,801	P	▲6.5	1.5	5.9	1.4	▲2.9	1.4	▲1.3	5.2	▲2.6	P	▲23.3	P	▲24.8	P	▲15.3	P	▲21.2		
台湾	売上高	387,883	12.5	407,511	20.4	332,375	1.6	388,539	▲5.4	P	295,070	P	▲22.9	▲2.7	22.2	9.2	17.0	2.7	7.5	▲26.3	▲22.3	P	▲52.3	P	▲49.6	P	▲27.2	P	▲49.4		
	有形固定資産	8,874	▲8.0	7,011	▲5.6	11,334	20.0	10,831	▲5.0	P	8,492	P	▲5.7	▲1.0	8.6	6.5	6.7	11.7	12.9	▲2.1	▲6.4	P	▲23.6	P	▲22.6	P	▲9.8	P	▲18.4		
	従業員数	50,748	▲5.6	51,011	▲0.7	49,609	▲2.5	49,953	▲2.0	P	48,685	P	▲3.2	3.7	5.7	6.5	0.0	▲4.5	▲6.5	▲9.6	▲1.1	P	▲28.6	P	▲32.3	P	▲24.3	P	▲30.0		
中国(香港含)	売上高	3,210,855	22.2	3,295,262	27.5	3,749,201	24.3	3,866,285	20.4	P	3,641,402	P	6.7	9.1	30.1	33.9	33.6	23.2	23.5	▲0.9	▲10.0	P	▲48.5	P	▲57.6	P	▲16.3	P	▲46.4		
	有形固定資産	116,382	▲0.6	108,070	27.1	135,298	72.7	140,502	32.1	P	142,887	P	11.4	17.7	20.6	24.8	17.3	23.5	14.7	8.0	1.4	P	▲17.6	P	▲35.3	P	▲13.9	P	▲34.5		
	従業員数	1,130,644	6.7	1,136,483	6.0	1,208,456	3.6	1,219,158	1.7	P	1,124,388	P	▲6.9	16.2	20.0	18.1	18.2	14.5	11.7	▲0.5	▲0.2	P	▲28.5	P	▲44.7	P	▲17.1	P	▲37.1		
インド	売上高	259,351	27.9	273,581	20.4	273,762	10.0	261,316	1.6	P	210,666	P	▲19.0	27.6	37.0	40.0	46.4	65.6	42.9	35.5	33.3	P	▲6.6	P	▲34.2	P	▲3.8	P	▲40.8		
	有形固定資産	22,034	▲31.9	30,253	201.1	43,716	239.2	36,975	58.0	P	24,118	P	9.4	34.6	37.5	44.5	30.8	48.2	11.1	24.2	14.3	P	▲3.3	P	▲37.9	P	4.0	P	▲35.5		
	従業員数	39,064	6.6	40,203	5.9	41,803	3.0	42,652	2.7	P	41,916	P	2.3	32.1	34.7	34.6	32.0	35.7	48.1	23.4	31.1	P	▲17.2	P	▲49.3	P	▲10.7	P	▲45.4		
ベトナム	売上高	179,130	39.2	188,763	43.4	197,894	35.7	201,748	24.2	P	205,530	P	12.6	32.9	44.0	38.5	40.3	27.2	38.4	14.4	9.7	P	▲42.3	P	▲75.2	P	▲22.9	P	▲66.9		
	有形固定資産	9,722	14.8	8,460	▲27.5	11,892	4.8	20,491	148.9	P	18,242	P	87.6	30.2	31.1	33.3	35.9	26.1	32.9	26.8	22.1	P	▲4.2	P	▲34.4	P	▲8.8	P	▲39.9		
	従業員数	122,782	20.8	126,121	16.3	144,483	19.7	159,980	24.1	P	150,653	P	13.5	26.7	35.7	35.9	32.5	23.8	24.4	18.1	17.3	P	▲27.1	P	▲53.8	P	▲19.3	P	▲55.0		
イギリス	売上高	1,173,445	40.1	1,154,959	35.3	1,165,559	8.1	998,923	0.0	P	885,297	P	▲28.3	16.5	3.8	0.0	4.0	▲8.5	3.6	▲25.3	▲32.1	P	▲52.5	P	▲69.0	P	▲39.0	P	▲42.8		
	有形固定資産	23,944	23.2	38,695	6.3	26,392	▲4.7	28,135	22.6	P	23,466	P	▲3.1	7.6	8.8	1.5	3.0	1.4	2.7	▲2.9	▲10.5	P	▲23.9	P	▲31.5	P	▲15.4	P	▲24.2		
	従業員数	79,576	46.5	79,672	43.1	80,774	1.4	81,346	2.0	P	77,297	P	▲4.6	5.0	2.6	▲3.8	▲1.3	▲8.5	▲3.7	▲19.5	▲16.2	P	▲43.6	P	▲48.6	P	▲36.4	P	▲39.0		
フランス	売上高	424,929	17.4	447,553	18.9	410,004	13.2	345,320	6.5	P	306,618	P	▲25.1	12.8	6.7	19.1	0.0	▲9.9	11.3	▲21.6	▲13.5	P	▲41.7	P	▲54.5	P	▲32.6	P	▲39.3		
	有形固定資産	7,997	▲1.0	9,622	▲9.9	11,620	81.2	10,133	29.2	P	8,071	P	0.9	▲3.0	▲3.1	5.9	▲2.9	2.9	0.0	▲10.5	▲10.5	P	▲13.5	P	▲34.3	P	▲31.3	P	▲24.2		
	従業員数	22,756	2.6	22,748	0.6	22,115	▲0.1	21,973	1.7	P	20,361	P	▲7.8	▲12.7	▲13.4	▲8.5	▲6.5	▲13.7	▲16.3	▲15.4	▲17.6	P	▲17.6	P	▲15.0	P	▲26.1	P	▲12.7		
ドイツ	売上高	716,456	11.8	754,706	14.4	702,858	12.5	657,729	5.4	P	614,546	P	▲24.8	7.1	11.9	15.9	19.1	2.2	6.5	▲											

資料のお問い合わせ

〒100-8902

東京都千代田区霞が関一丁目3番1号

経済産業省経済産業政策局

調査統計部企業統計室

Tel. :03-3501-1831

Fax. :03-3580-6320

E-Mail:qqcebh@meti.go.jp

資料掲載(インターネット)

<http://www.meti.go.jp/statistics/index.html>

※過去数値の時系列表は経済産業省のHP (上記アドレス)で公表しています。